

## Demande de permis de construire (P) N° CAMAC : 230591

### A. AVIS D'ENQUETE

Référence communale :

24024

#### Données générales

Compétence M ou ME (\*): (ME) Municipale Etat

1. **Commune (\*) :** Le Mont-sur-Lausanne
2. **Lieu-dit :**  
**et/ou adresse (\*) :** Chemin de la Valleyre 35
3. **Coordonnées (E / N) (\*) :** 2538585 / 1155797 (*coordonnées moyennes de l'ouvrage, par exemple: 2549170 / 1161250*)
4. **No de parcelles (\*) :** 2103
5. **No ECA :** 2400
6. **Note recen. architectural :**

#### Acteurs (si plusieurs, ajouter en page n° 14)

##### 7. Propriétaire (\*):

Nom, Prénom :	FONJALLAZ MYRIAM & PHILIPPE	Raison sociale :
Adresse :	Chemin de la Valleyre 35	Tél. :
NPA / Localité :	1052 LE MONT-SUR-LAUSANNE	E-mail :
		famille.fonjallaz@bluewin.ch

##### Promettant acquéreur :

Nom, Prénom :	Raison sociale :
Adresse :	Tél. :
NPA / Localité :	E-mail :

##### Droit distinct et permanent :

Nom, Prénom :	Raison sociale :
Adresse :	Tél. :
NPA / Localité :	E-mail :

##### 8. Auteur des plans (\*) (personne physique selon art. 72 RATC)

Projet nécessitant :	<input type="checkbox"/> Architecte <input type="checkbox"/> Ingénieur <input checked="" type="checkbox"/> Exception art. 106 LATC
Nom, Prénom :	MARGUERAT GUY
Profession :	Dessinateur en bâtiment
Raison sociale :	GM TECHNIQUE
Adresse :	Route des Martines 78c
NPA / Localité :	1052 LE MONT-SUR-LAUSANNE
	N° reg. mandataire :
	E-mail :
	gm.technique@hotmail.ch
	Tél. :
	079 683 42 80
	Fax :

##### 9. Nature des travaux principale (\*) : (une seule coche possible)

<input type="checkbox"/> Adjonction	<input type="checkbox"/> Agrandissement	<input type="checkbox"/> Changement / nouvelle destination des locaux
<input type="checkbox"/> Construction nouvelle	<input type="checkbox"/> Démolition partielle	<input type="checkbox"/> Démolition totale
<input type="checkbox"/> Reconstruction après démolition	<input type="checkbox"/> Reconstruction après incendie	<input type="checkbox"/> Rénovation totale
<input checked="" type="checkbox"/> Transformation(s)		

##### 10. Description de l'ouvrage (\*):

Remplacement du chauffage à mazout par une PAC air-eau, pose de panneaux photovoltaïques et thermiques, isolation périphérique des façades et remplacement des fenêtres + stores

##### 11. Demande de dérogation (Base légale d'octroi, N° de l'article et mention du motif)

## Particularités

12. a) Travaux situés hors zone à bâtir (répondre aussi aux questions N° 102.1 et 102.2) (\*) :  Oui  Non  
b) L'ouvrage est protégé par un plan d'affectation ou par une décision particulière (DFIRE/MS)   
c) L'ouvrage fait l'objet d'une demande de protection
13. a) Le projet implique un défrichage de  m<sup>2</sup> (cocher aussi la question N° 105)   
b) Le projet implique l'abattage d'arbre ou de haie   
c) Le projet implique une atteinte à un biotope (voir aussi la question N° 107)
14. Mise à l'enquête du degré de sensibilité au bruit : (voir la question N° 38)  I  II  III  IV
15. Installation soumise à étude d'impact sur l'environnement (EIE)
16. Ce dossier se réfère à un ancien dossier N° CAMAC (art. 72i RLATC) : N° FAO :
17. Nécessité de mise à jour du plan du Registre foncier (mensuration officielle) (\*) :  Oui  Non

L'enquête publique de 30 jours est ouverte du 20.3.24 au 18.4.24

## B. RENSEIGNEMENTS COMPLEMENTAIRES A L'AVIS D'ENQUETE

## 20. Maître de l'ouvrage (\*):

- 01 CFF  
 03 Département fédéral de la défense, de la protection de la population et des sports  
 04 Office fédéral des constructions et de la logistique (OFCL) ou Domaine des EPF  
 07 Swisscom  
 08 La Poste  
 10 Canton  
 11 Entreprise de droit public d'un canton  
 15 Commune  
 16 Entreprise de droit public de la commune (transports publics, gaz, eau, électricité, etc.)  
 21 Société d'assurance (sans les caisses de pension et les caisses maladies)  
 22 Institution de prévoyance, caisse de pension  
 23 Caisse maladie, SUVA  
 24 Banque, fond immobilier, holding financière  
 31 Usine d'électricité privée  
 32 Usine à gaz privée  
 33 Chemin de fer privé  
 41 Société individuelle ou de personnes (construction, immobilier)  
 42 Coopérative de logement  
 43 Société de capitaux, SA, Sàrl (construction, immobilier)  
 51 Société individuelle ou de personnes (industrie, artisanat, commerce)  
 52 Société de capitaux, SA, Sàrl (industrie, artisanat, commerce)  
 61 Particulier et hoirie  
 63 Organisation internationale, ambassade  
 62 Autre maître d'ouvrage privé (église, fondation, association, etc.):

Nom, Prénom :	FONJALLAZ MYRIAM & PHILIPPE	Raison sociale :	
Adresse :	Chemin de la Valleyre 35	Tél. :	079 302 16 05
NPA / Localité :	1052 LE MONT-SUR-LAUSANNE	E-mail :	famille.fonjallaz@bluewin.ch

## 21. Direction des travaux (\*):

Nom, Prénom :	MARGUERAT GUY	Raison sociale :	GM TECHNIQUE
Adresse :	Route des Martines 78c	Tél. :	079 683 42 80
NPA / Localité :	1052 LE MONT-SUR-LAUSANNE	E-mail :	gm.technique@hotmail.ch

## C. CARACTERISTIQUES DE L'OUVRAGE

30. Genre de construction (\*):  Bâtiment  Ouvrage de génie civil, aménagement extérieur
31. Type d'ouvrage (\*):
- |                                    |   |
|------------------------------------|---|
| Approvisionnement en eau / énergie | <input type="checkbox"/> 11 Alimentation en eau<br><input type="checkbox"/> 13 Usines à gaz, réseaux et installations chimiques<br><input type="checkbox"/> 14 Chauffage à distance<br><input type="checkbox"/> 19 Autre  |
| Elimination des déchets            | <input type="checkbox"/> 22 Ordures ménagères<br><input type="checkbox"/> 23 Autres déchets   |
| Infrastructure routière, parking   | <input type="checkbox"/> 34 Route, place de stationnement<br><input type="checkbox"/> 35 Parking couvert  |
| Autre transport et communication   | <input type="checkbox"/> 41 Constructions pour chemins de fer (yc. gare)<br><input type="checkbox"/> 42 Constructions pour les bus et tramway<br><input type="checkbox"/> 43 Constructions pour la navigation<br><input type="checkbox"/> 45 Constructions pour les communications (yc. antenne téléphonie)<br><input type="checkbox"/> 49 Autres constructions vouées aux transports |

## Demande de permis de construire (P) - 230591

Education, recherche, santé,  
loisirs, culture

- 51 Ecole, système d'éducation (jusqu'au niveau maturité)  
 52 Formation supérieure ou recherche  
 53 Hôpital  
 54 Foyer avec soins médicaux et/ou assistance sociale  
 55 Autre établissement de santé spécialisé  
 56 Installation de loisirs et de tourisme  
 57 Eglise et bâtiment à but religieux  
 58 Bâtiments à but culturel, musées, bibliothèques et monuments  
 59 Salles omnisports et salles de sport

Autres infrastructures

- 61 Aménagement de berges et barrages  
 62 Constructions pour la défense nationale  
 69 Autres infrastructures  
 71 Maison individuelle à un logement, isolée  
 72 Maison individuelle à un logement, mitoyenne ou jumelle  
 73 Bâtiment à plusieurs logements pour l'habitation exclusivement  
 74 Bâtiment à usage mixte, principalement à usage d'habitation  
 76 Foyer sans soins médicaux et/ou assistance sociale  
 78 Garage, place de parc en rapport avec l'habitation  
 79 Autre construction en rapport avec l'habitation

Agriculture, sylviculture

- 81 Construction agricole  
 82 Construction sylvicole

Industrie, artisanat,  
commerce, services,  
administration

- 91 Fabrique, usine, atelier  
 92 Halle, dépôt, silo, citerne  
 93 Bât. administratif, bureaux  
 94 Bât. commercial, magasin  
 95 Etablissements tels que hôtel, café-restaurant, café-bar, tea-room, etc...  
 96 Autres hébergements de courte durée  
 99 Autre construction destinée à des activités économiques

## Situation

33. Emprise de l'ouvrage (définie par le rayon autour des coordonnées E/N du projet) :

- 5 m                     10 m                     25 m                     50 m  
 100 m                     250 m                     500 m                     1000 m

34. L'ouvrage est également situé sur une autre commune :

35. Dans un plan général d'affectation (PGA)                      
 Dans un plan partiel d'affectation (PPA)                      
 Dans un plan de quartier (PQ/PQCM)                                        Nom et/ou No de la zone :                    villas

36. Secteur de protection des eaux :                     Au  ÜB (Si zones S, cocher la question N° 115)

37. A moins de 50 m d'une ligne ferroviaire ou jouxtant le domaine ferroviaire                      
 (joindre l'accord de l'entreprise ferroviaire selon art. 18m LCdF) (si l'accord n'a pas été  
 délivré ou si la démarche est en cours, cocher la question N° 127)

## Bruit

38.  a) Les degrés de sensibilité au bruit (DSB) ont déjà été attribués dans les zones d'affectation  
 b) La construction, nouvelle ou transformée, comportant des locaux d'habitation ou des locaux d'exploitation dans lesquels des personnes  
 séjournent régulièrement pendant des périodes prolongées, est située sur une parcelle où le DSB n'a pas encore été défini. Le DSB proposé est  
 Indiqué à la question N° 14.  
 (joindre la proposition de DSB du constructeur et le préavis du Service de l'environnement et de l'énergie (DGE-DIREV))

## Eau potable, défense incendie

40. Alimentation en eau de boisson :                     Réseau public                     Alimentation privée

41. Défense incendie extérieure à partir d'une borne hydrante :                     Existante                     Projetée

Distance [m] :

## Ramassage des déchets

42. a) Conteneurs ordures ménagères                     Existant                     Projeté  
 b) Différenciés                     Existant                     Projeté  
 c) Emplacement accessible aux camions ramasseurs

## Suppression des barrières architecturales

43.  La construction de locaux et installations accessibles au public, destinés à l'habitation collective ou à l'activité professionnelle, est adaptée aux besoins des personnes handicapées ou âgées (art. 36 et 37 RATC)
- Transformation ou agrandissement de bâtiments existants : les conditions de l'art. 38 RATC sont remplies

## Equipements, Installations

49.  Piscine démontable d'une saison à l'autre (distribution de la directive DCPE 501 par la commune)
- Piscine fixe (voir la section Q. Sports, loisirs, campings, dortoirs ; question 356 ou 357)

## Déchets de chantier

50.  Si la quantité de déchets de chantier attendue (matériaux d'excavation inclus) dépasse 200 m<sup>3</sup> ou, en cas de déconstruction ou transformation, s'il faut s'attendre à la présence de polluants dangereux (p. ex. PCB, HAP, plomb ou amiante), un plan d'élimination des déchets, comme prévu par l'OLED (art. 16) doit être fourni à l'autorité communale. [lien](#)

## D. SURFACES, VOLUME, COÛT

	Existant	Ajouté	Supprimé	Total après trav.
60. Surface totale des parcelles [m <sup>2</sup> ]	1038	0	0	1038
61. Surface totale en zone à bâtir [m <sup>2</sup> ] (A)	1038	0	0	1038
62. Surface bâtie [m <sup>2</sup> ] (B)	91	6	0	97
63. Surface brute utile des planchers [m <sup>2</sup> ] (C)	217	14	0	231
dont consacrée au logement [m <sup>2</sup> ]	217	14	0	231
64. Coefficient d'occupation du sol (COS) (B/A)				0.093
Coefficient d'utilisation du sol (CUS) (C/A)				0.223
65. Cube SIA [m <sup>3</sup> ]	806	34	0	840
66. Valeur ECA ouvrage avant travaux [CHF]	617937.60			
Estimation totale des travaux (CFC 2) [CHF] (*)	210000	CFC 1 à 5 [CHF]		

## E. BATIMENT ET LOGEMENT

75. Description du projet (\*)

	Avec logements	Sans logements
Nb total de nouveaux bâtiments	0	
Nb total de bâtiments transformés	1	
Nb total de bâtiments démolis	0	

(pour les détails des bâtiments veuillez remplir les fiches bâtiment pour chaque bâtiment)

## F. PLACES DE STATIONNEMENT

	Existant	Ajouté	Supprimé	Total après trav.
80. Intérieur du bâtiment, souterrain, en toiture				
81. Couverts, garages extérieurs				
82. Places non couvertes				
83. Total (à reporter sous question N° 10) (Si le total est plus grand que 50 pl. veuillez cocher la question 401 a)				
84. Nombre de places de stationnement pour les vélos (avec ou sans l'assistance électrique)				

## Demande de permis de construire (P) - 230591

POUR IMPRIMER TOUTES LES FICHES BÂTIMENTS : Onglet "Annexes, QP"

Si le projet comporte plusieurs bâtiments, veuillez en remplir une par bâtiment. Les bâtiments devront être numérotés ou identifiés clairement

## Fiche bâtiment [1]

B1	Type de travaux (*) :	Bâtiment transformé
B2	N° de parcelle (*) :	2103
B3	N° ECA :	2400
B4	Rue/lieu (*) :	Chemin de la Valleyre 35
B5	Dénomination du bâtiment :	Maison à 2 logements superposés
B6	Nombre d'entrées avec adresse :	1

## CARACTERISTIQUES DU BATIMENT

B7	Catégorie de bâtiment (*) :	Bâtiments à plusieurs logements, exclusivement à usage d'habitation		
	Classe :	Maisons individuelles		
B8	Surface au sol du bâtiment [m <sup>2</sup> ] :	91		
B9	Surface brute utile des planchers [m <sup>2</sup> ] :	231		
B10	Surface brute des planchers pour le logement [m <sup>2</sup> ] :	231	Pour les activités [m <sup>2</sup> ] :	0
B11	Cube SIA [m <sup>3</sup> ] :	806		
B12	Nombre de niveaux total (y. c. sous-sols et demi-niveaux) :	3		
B13	Nombre total de logements après travaux (*) :	2		
	Nb 1 pce :	1	Nb 2 pce :	
	Nb 4 pce :		Nb 5 pce :	
			Nb 3 pce :	
			Nb 6 pce ou plus :	1
B14	Bâtiment transformé (*) : les travaux modifient-ils le nombre ou la taille des logements :	Non		
B15	Système de chauffage (*) :			
	<i>Si le bâtiment comporte plus de deux générateurs de chaleur pour le chauffage, seuls les deux principaux doivent être renseignés, le plus puissant étant en première position.</i>	- principal: Pompe à chaleur PAC pour un seul bâtiment - secondaire: Poêle		
	Puissance du chauffage [KW] : (principal)	10		
B16	Agent énergétique de chauffage (source énergie) :			
	<i>Si le bâtiment comporte plus de deux agents énergétique de chauffage (sources énergies), seuls les deux principaux doivent être renseignés, le plus puissant étant en première position.</i>	- principal: Air - secondaire: Bois (granulés - pellets)		
	<i>Si chauffage au bois ou au charbon d'une puissance &gt; que 70 kW, ou d'un chauffage à mazout moyen ou lourd, cocher la question N° 456. Pour les pompes à chaleur utilisant le sous-sol ou l'eau comme source de chaleur, cocher la question N° 450</i>			
B17	Installation de fourniture d'eau chaude :			
	<i>Si le bâtiment comporte plus de deux générateurs de chaleur pour l'eau chaude (sources énergies), seuls les deux principaux doivent être renseignés, le plus puissant étant en première position.</i>	- principal: Pompe à chaleur PAC - secondaire: Installation solaire thermique		
	Agent énergétique pour l'eau chaude (source énergie) :			
	<i>Si le bâtiment comporte plus de deux agents énergétique pour l'eau chaude (sources énergies), seuls les deux principaux doivent être renseignés, le plus puissant étant en première position.</i>	- principal: Air - secondaire: Soleil (thermique)		
B18	La construction a eu lieu avant le 1er janvier 1991 (date du permis de construire) :	<input type="checkbox"/> Oui <input checked="" type="checkbox"/> Non		

**Amiante dans les bâtiments transformés ou démolis (dès le 1er mars 2011)**

Pour tous les cas où la construction a eu lieu avant le 1er janvier 1991 (date du permis de construire) nous vous prions de :

- faire établir un diagnostic amiante (le diagnostic peut aussi être dans certaines occasions de type « utilisation normale ») par un diagnostiqueur inscrit sur la liste des diagnostiqueurs amiante du Forum Amiante Suisse (FACH) ([lien](#))
- déposer le rapport de diagnostic amiante au format PDF sur [la plateforme GDA](#) (Attention : le rapport sous forme électronique doit être signé)
- joindre à la demande de permis de construire 2 exemplaires papier du rapport de diagnostic amiante, ainsi que la version pdf.

B19 Bâtiment d'habitation avec une seule petite activité administrative et/ou commerciale au rez-de-chaussée accueillant au maximum 50 personnes  Oui

## AUTRES INFORMATIONS SUR LE BATIMENT

39. a) Façades, toiture Matériau, couleur :  
Isolation périphérique des façades crépie selon échantillon présenté le moment venu  
Mode de couverture, couleur :  
Inchangé  
Type de fermeture :  Stores  Volets
- b)  Surface de toiture ou de façade en métal non enduit (par ex. en cuivre ou zinc) supérieure à 50 m<sup>2</sup>
44.  Installations de stockage d'hydrocarbures et autres liquides pouvant polluer les eaux, soumises ou non soumises à autorisation spéciale selon art. 32 OEaux  
(cocher aussi la question No 408)
45. a) Ascenseur, monte-charge :  Electrique  Hydraulique  
b) Rampe/plate-forme ajustable :  Electrique  Hydraulique  
c) Contenance du réservoir d'huile : litres  
d)  Escalier / tapis roulant servant au transport de personnes
46. Raccordement TV/radio :  Antenne collective  Antenne extérieure  Antenne intérieure  
 Parabole  Câble télé-réseau

## PARTIE ENERGIE

## Isolation thermique (bâtiments, serres, locaux frigorifiques)

Isolation thermique

Compétence  
M ME

48. Qh (MJ/m<sup>2</sup>.an) : Informations complémentaires :  
Qhli (MJ/m<sup>2</sup>.an) : Informations complémentaires :
453. a) Qh est inférieur ou égal à Qhli   
b) Demande de dérogation Qh est supérieur à Qhli
- Dans tous les cas, joindre le formulaire EN-2a ou EN-2b et le calcul SIA 380/1  
Pour les bâtiments neufs, joindre les formulaires EN3 et EN-VD 72**
- Surface de référence énergétique  
SRE : 230 Informations complémentaires :
465. Installation de locaux frigorifiques et/ou de congélation  EN 6  
468. Serres artisanales ou agricoles chauffées  EN 7  
474. Halles gonflables  EN 8
- Installations techniques du bâtiment**
449. Installation de refroidissement, de climatisation ou de pompe à chaleur (PAC) contenant des fluides réfrigérants stables dans l'air (HFC), excepté PACs des villas et des piscines privées  75  
450. a) Pompe à chaleur utilisant le sous-sol comme source de chaleur (sondes)  65A  
b) Pompe à chaleur utilisant les eaux souterraines comme source de chaleur (pompage)  65B  
c) Pompe à chaleur (air/eau ou air/air), à l'intérieur ou à l'extérieur, pour le chauffage ou pour la production d'eau chaude sanitaire (ECS)  Annexe  
456. Chauffage à bois ou au charbon d'une puissance supérieure à 70 kW, ou chauffage à mazout moyen ou lourd   
461. Justificatif de la part minimale d'énergies renouvelables  EN-VD 72  
462. Installation de chauffage et/ou d'eau chaude sanitaire  EN 3  
463. Installation de ventilation  EN 4  
464. Installation de réfrigération / humidification  EN 5  
466. Installation de production d'électricité par combustible  EN 9  
475. Résidences secondaires  EN 3
- Divers**
470. Installation de chauffage en plein air  EN 10  
471. Patinoires (RLVLEne, art 53) - Concept énergétique à soumettre à la DGE-DIREN   
473. Bâtiments tertiaires et du secteur public de plus de 1000 m<sup>2</sup>  
- justificatif selon SIA 380/4 de la consommation électrique pour l'éclairage  EN 12  
- justificatif selon SIA 380/4 de la consommation électrique pour la ventilation et la climatisation  EN 13  
476. Grands consommateurs (consommation électrique >0.5 GWh ou thermique >5 GWh)  EN-VD 15  
477. Demande de dérogation à la loi sur l'énergie ou à son règlement d'application   
Précisez l'article :

Vous trouverez plus de renseignements sur les formulaires 'Energie', sur le site de la [DIREN](#)

## L. SITUATION DE L'OUVRAGE

Annexes

## Environnement

101. Situation particulière  
 Dans un plan cantonal d'affectation  
 Dans un plan cantonal de protection (sauf Lavaux)
- 102.1 Parcelle(s) située(s) partiellement ou entièrement hors des zones à bâtir (zone agricole, viticole, alpestre, aire forestière, zone intermédiaire, zone de verdure, zone spéciale art. 50a LATC, zone agricole spécialisée art. 52a LATC, zone des hameaux, etc.) (répondre aussi à la question N° 12) (\*)  Oui  Non
- 102.2 Travaux situés hors zone à bâtir (si constructions, installations (y compris de chantier), démolitions, changements d'affectation, conduites, fondations, mouvements de terre, accès, dépôts, etc. sont prévus, même partiellement, hors zone à bâtir) (\*)  Oui  Non
- 102.3 Travaux ou changement d'affectation liés à une exploitation agricole.  66 A
- 102.4 Travaux ou changement d'affectation non conformes à la destination de la zone "hors zone à bâtir" (sans lien à une exploitation agricole).  66 B
- 102 A. L'ouvrage est protégé par un plan d'affectation ou une décision particulière (DFIRE/MS)
- 102 B. L'ouvrage fait l'objet d'une demande de protection
103. Dans l'aire forestière
104. A moins de 10 m de la lisière légale de la forêt
105. Le projet implique un défrichement de [m²] :  Annexe  
 (cocher aussi la question No 13A) (Joindre la demande d'autorisation de défrichement avec justificatif)
- 106 A. Dans un secteur exposé à des dangers naturels (\*) :  Oui  Non 43 - DN  
 Les cartes de danger naturel doivent être consultées sur le [guichet cartographique cantonal](#) (thème dangers naturels)
- Inondations (INO)  - Chutes de pierres et blocs (CPB)   
 - Laves torrentielles (LTO)  - Effondrements (EFF)   
 - Glissements de terrain permanents (GPP)  - Avalanches (AVA)   
 - Glissements de terrain spontanés (GSS)
- IMPORTANT** : En cas de réponse positive à la question ci-dessus, merci de vous rendre sur le site de l'ECA afin de remplir le [formulaire 43 DN](#) pour chaque danger naturel gravitaire affectant la parcelle concernée par le projet de construction. Trois exemplaires du formulaire dûment signé par toutes les parties sont à joindre au dossier de permis de construire.
- Les anciens formulaires 43 ne sont plus valides et ne doivent plus être utilisés.**
- 106 B. Dans un site pollué  
 (en cas de doute, Interroger la commune ou la DGE-DIRNA-GEODE pour les décharges ou la DGE-DIREV-ASS pour les sites industriels et les lieux d'accident)  
 Ancienne décharge  Site industriel pollué  Lieu d'accident
107. Projet portant atteinte à une espèce ou à un milieu digne de protection   
 (selon art. 22 de la loi sur la faune du 28 septembre 1989)
108. Projet situé dans un site porté à un inventaire ou classé faune, nature et paysage
110. Dans une région archéologique
111. Construction protégée: A l'inventaire / Monument historique / Protection générale (sauf Lausanne)   
 (Pour les ouvrages hors zone à bâtir, voir questions 12 et 102)

## Préservation du parc locatif

## Travaux et/ou changement d'affectation touchant un bâtiment avec des logements loués existants

- 112.1 a) Démolition, transformation, rénovation totale ou partielle supérieure aux 20 % de la valeur ECA du bâtiment ou de la partie du bâtiment touchée par les travaux **seulement lorsque l'immeuble existant comprend au moins trois logements loués en dernier lieu (même vacants)**  53  
 b) Changement de destination d'un logement existant loué en dernier lieu (même vacant), avec ou sans travaux, pour l'utiliser sous une autre forme que celle prévalant au moment de la requête.  53
- Procédure simplifiée**
- 112.2 a) Rénovation inférieure aux 20 % de la valeur ECA du bâtiment ou de la partie du bâtiment touchée.  53 B  
 b) Rénovation ne concernant qu'un ou deux appartement(s) loué(s) isolé(s).  53 B

## Logement d'utilité publique

- 112.3 Procédure de reconnaissance de logements d'utilité publique (LUP) au sens de la loi du 10 mai 2016 sur la préservation et la promotion du parc locatif (LPPPL)  54

## Bruit

113. Projet situé dans une zone où les valeurs limites d'immission sont dépassées selon l'art. 31 OPB (rapport acoustique nécessaire)  Annexe
114. Construction d'une paroi ou d'une butte antibruit



Protection des eaux		Annexes
115.	Zones S de protection des eaux ( <i>autres secteurs, cocher la question N° 36</i> )	<input type="checkbox"/>
116.	Projet situé à moins de 20 m de : <input type="checkbox"/> la rive d'un lac <input type="checkbox"/> d'un cours d'eau à ciel ouvert <input type="checkbox"/> d'un cours d'eau sous voûtage	
Gestion des eaux météoriques (surface de collecte supérieure à 50 m²)		
117.	Déversement des eaux météoriques Directement au cours d'eau ou dans un plan d'eau <input type="checkbox"/> Au cours d'eau, plan d'eau ou au collecteur communal avec rétention ( <i>voir la question N° 210</i> ) <input type="checkbox"/>	
118.	Infiltration des eaux météoriques dans le sol Infiltration directe (surface perméable: grille-gazon, gravier, pavés, etc.) <input type="checkbox"/> Ouvrage d'infiltration <input type="checkbox"/>	
119.	Déversement dans un collecteur de l'Etat hors traversée de localité	<input type="checkbox"/>
120.	Surface imperméabilisée supérieure à 2000 m² (construction, parking extérieur, accès)	<input type="checkbox"/>
Eaux usées		
121.	Evacuation sans passer par une STEP	<input type="checkbox"/>
122.	Raccordement à un collecteur de l'Etat hors traversée de localité	<input type="checkbox"/>
123.	Raccordement à la fosse à purin	<input type="checkbox"/>
		52
Réseaux routier et ferroviaire		
124.	Ouvrage empiétant sur la limite des constructions d'une route cantonale (hors traversée de localité)	<input type="checkbox"/>
		62
125.	Accès sur une route cantonale ou aménagement en bordure de celle-ci	<input type="checkbox"/>
126.	A moins de 50 m de l'axe d'une route nationale	<input type="checkbox"/>
127.	A moins de 50 m d'une ligne ferroviaire ou jouxtant le domaine ferroviaire ( <i>l'accord de l'entreprise ferroviaire n'a pas été délivré ou la démarche est en cours selon art. 18m LCdF</i> )	<input type="checkbox"/>
		Annexe
128.	Projet de réaménagement routier de peu d'importance réalisé dans le gabarit existant	<input type="checkbox"/>
M. INDUSTRIE, ARTISANAT, COMMERCE, SERVICES		
Locaux occupant des travailleurs		
150.	a) Entreprise industrielle au sens de l'art. 5 LTr <input type="checkbox"/>	43, 51, 64
	b) Entreprise artisanale susceptible d'occuper dans un avenir prévisible au moins 6 personnes pour de la production en série <input type="checkbox"/>	43, 51, 64
151.	Entreprise assimilée aux industrielles et artisanales (art.1 OLT4)	<input type="checkbox"/>
		43, 51, 64
152.	Toute autre entreprise occupant du personnel et pouvant soumettre facultativement ses plans à la Direction générale de l'emploi et du marché du travail	<input type="checkbox"/>
		51
Environnement		
153.	Places de transbordement des marchandises et centres de distribution disposant d'une surface de stockage > 20 000 m² ou d'un volume de stockage > 120 000 m³ (EIE)	<input type="checkbox"/>
		64
154.	Installations de production d'énergie (EIE) <input type="checkbox"/> Extraction de pétrole, gaz naturel ou charbon <input type="checkbox"/> Raffinerie de pétrole <input type="checkbox"/> Installation géothermique ( <i>plus de 5 MWth</i> ) <input type="checkbox"/> Installation thermique ( <i>plus de 100 MWth</i> ) <input type="checkbox"/> Usine à gaz, cokerie, liquéfaction du charbon	
		43, 64
Commerces, services, bâtiments élevés, particularités architecturales		
155.	Surface et/ou bâtiments administratifs et/ou commerciaux	<input type="checkbox"/>
		43
156.	Bâtiments de plus de 30m de hauteur totale	<input type="checkbox"/>
		43
157.	Grands magasins, centres commerciaux Surface consacrée à l'alimentation [m²] : Surface de vente effective ( <i>sans les entrepôts et les parkings</i> ) <input type="checkbox"/> Inférieure à 2000 m² <input type="checkbox"/> De 2000 à 5000 m² <input type="checkbox"/> Supérieure à 5000 m² (EIE) <input type="checkbox"/> Un plan de quartier a été établi car la surface de vente est supérieure à 2000 m²	
		43
170.	Bâtiment avec cour intérieure et/ou bâtiment avec façade double peau	<input type="checkbox"/>
		43

Métaux et machines			
158.	Métaux et machines		<input type="checkbox"/> 43, 64
	<input type="checkbox"/> Acières (EIE)	<input type="checkbox"/> Vieux métaux (EIE)	
	<input type="checkbox"/> Aluminium (EIE)	<input type="checkbox"/> Métaux non ferreux (EIE)	
Bois			Annexes
159.	Bois et traitement du bois		<input type="checkbox"/> 43, 64
	<input type="checkbox"/> Panneaux d'agglomérés (EIE)	<input type="checkbox"/> Plus de 50'000 t/an de cellulose (EIE)	
Chimie			
160.	Produits chimiques, pétroliers, phytosanitaires, engrais		<input type="checkbox"/> 43, 64
	<input type="checkbox"/> Fabriques d'explosifs et de munitions (EIE)	<input type="checkbox"/> Stockage de plus de 1000 t (EIE)	
	<input type="checkbox"/> Transformation (> de 5000 m <sup>2</sup> ou 10'000 t/an)(EIE)	<input type="checkbox"/> Synthèse de produits	
161.	Produits pharmaceutiques et vétérinaires, pharmacies et drogueries, fabriques et commerce en gros de médicaments, de sérums et de vaccins		<input type="checkbox"/> 43, 64
162.	Produits plastiques ou en caoutchouc		<input type="checkbox"/> 43, 64
Alimentation			
163.	Produits alimentaires		<input type="checkbox"/> 43
164.	Produits agro-alimentaires		<input type="checkbox"/> 43, 64
Autres matériaux			
165.	Arts graphiques		<input type="checkbox"/> 43, 64
166.	Produits pour l'aménagement de la maison et du logement		<input type="checkbox"/> 43, 64
167.	Produits, appareils, instruments mécaniques et électroniques		<input type="checkbox"/> 43, 64
168.	Textiles, habillement, cuir		<input type="checkbox"/> 43, 64
169.	Matériaux de construction (ex. peinture, bitume, briques, tuiles, isolants, etc.)		<input type="checkbox"/> 43, 64
	<input type="checkbox"/> Cimenteries (EIE)	<input type="checkbox"/> Verreries (plus de 30'000 t/an) (EIE)	
N. GENIE CIVIL, DECHETS, SURV. DES OUVRAGES, STEP			
Terrassements, dépôts d'excavation et décharges			
200.	Terrassements, excavations ou remblais impliquant un mouvement de matériaux de plus de 5000 m <sup>3</sup> ou couvrant une superficie de plus de 5000 m <sup>2</sup> , mais inférieur à 50'000 m <sup>2</sup>		<input type="checkbox"/>
207.	Le projet a des emprises (temporaires et définitives) sur les sols de plus de 5'000 m <sup>2</sup> ou, pour les conduites, de plus de 1'000 mètres linéaires ?		<input type="checkbox"/> Concept de gestion des sols
201.	Dépôts d'excavation impliquant un apport de terre		
	<input type="checkbox"/> De 50'000 à 500'000 m <sup>3</sup>	<input type="checkbox"/> De plus de 500'000 m <sup>3</sup> (EIE)	
202.	Décharges contrôlées pour matériaux inertes, résidus stabilisés, décharges bioactives (EIE)		<input type="checkbox"/>
Installations de collecte, de tri, de conditionnement, de recyclage, de valorisation, d'incinération ou de traitement des déchets			
203.	Déchetteries ou postes de collecte des déchets		<input type="checkbox"/>
204.	Installations de traitement des déchets		43
	<input type="checkbox"/> Inférieur ou égal à 1000 t/an	<input type="checkbox"/> Capacité supérieure à 1000 t/an (EIE)	
205.	Déchiqueteurs de voitures (EIE)		<input type="checkbox"/>
206.	Construction ou modification de stations d'épuration collectives ou d'équipements de traitement des boues d'épuration		<input type="checkbox"/> 51
Surveillance des ouvrages de retenue			
210.	Ouvrages d'accumulation	Volume maximum d'accumulation > 100 m <sup>3</sup>	<input type="checkbox"/>
		Retenue au dessus du terrain naturel	<input type="checkbox"/>
		Volume d'eau permanent m <sup>3</sup> :	

O. AGRICULTURE, ANIMAUX		Annexes
250.	Bâtiments d'exploitations agricoles sans animaux, hangars agricoles	<input type="checkbox"/> 43
251.	Bâtiments d'exploitations agricoles avec animaux	<input type="checkbox"/> 43, 52
252.	Exploitations intensives d'élevages ou d'engraissement <input type="checkbox"/> Plus de 125 UGB (hors étables d'alpage) (EIE)	<input type="checkbox"/> 43, 52
253.	Manèges, boxes à chevaux. (Si moins de 5 chevaux, QP 52 pas nécessaire)	<input type="checkbox"/> 43, 52
254.	Elevages et pensions d'animaux domestiques Type d'animaux :	<input type="checkbox"/>
255.	Fosses à purin	<input type="checkbox"/> 52
256.	Fumières	<input type="checkbox"/> 52
257.	Silos à fourrage	<input type="checkbox"/> 43
258.	Installations de biogaz.	<input type="checkbox"/> 43
259.	Abattoirs, centres d'équarrissage, de collecte, de stockage, d'incinération de déchets carnés, boucheries en gros <input type="checkbox"/> Capacité jusqu'à 5000 t/an <input type="checkbox"/> Capacité supérieure à 5000 t/an (EIE)	43, 64

P. EDUCATION, SANTE, SOCIAL		
<b>Etablissements scolaires et sanitaires, centres d'accueil</b>		
300.	Bâtiments et établissements de l'enseignement obligatoire public	<input type="checkbox"/> 21, 43
301.	Ecoles paramédicales	<input type="checkbox"/> 43, 64
302.	Etablissements sanitaires avec lits ou ambulatoires (par ex. hôpitaux, CTR...)	<input type="checkbox"/> 43, 64
303.	Etablissements pour mineurs	<input type="checkbox"/> 43, 64
304.	Etablissements pour personnes handicapées ou en difficultés sociales (Etablissements socio-éducatifs - ESE)	<input type="checkbox"/> 43, 64
305.	Etablissements pour personnes âgées ou adultes en difficultés psycho-sociales (Etablissement médico-social - EMS, Etablissement psycho-social médicalisé - EPSM, Pension Psycho-Sociale - PPS, Home non médicalisé - HNM)	<input type="checkbox"/> 43, 64, 73
306.	Autres établissements d'accueil ou à caractère scolaire	<input type="checkbox"/> 43, 64
<b>Laboratoires et cabinets</b>		
307.	Laboratoires d'analyses médicales ou de prothèses dentaires	<input type="checkbox"/> 43, 64
308.	Cabinets et instituts de physiothérapie	<input type="checkbox"/> 43
309.	Cabinets et cliniques vétérinaires	<input type="checkbox"/> 43, 64
310.	Laboratoires d'analyses vétérinaires	<input type="checkbox"/> 43, 64
312.	Cabinets médicaux avec plus de 3 médecins	<input type="checkbox"/> 43
<b>Cimetières</b>		
311.	Cimetières, caveaux funéraires, crématoires	<input type="checkbox"/> 43

Q. SPORT, LOISIRS, CAMPINGS, DORTOIRS		
<b>Sport</b>		
340.	Equipements sportifs (scolaire ou non scolaires)	<input type="checkbox"/>
350.	Stades comprenant des tribunes fixes pour plus de 20'000 spectateurs (EIE)	<input type="checkbox"/>
351.	Pistes pour véhicules motorisés destinées à des manifestations sportives (EIE)	<input type="checkbox"/>
352.	Installations de sports d'hiver impliquant des modifications de terrain > 5'000 m <sup>2</sup> (EIE)	<input type="checkbox"/>
353.	Canons à neige dont la surface destinée à être enneigée > 50'000 m <sup>2</sup> (EIE)	<input type="checkbox"/>
354.	Terrains de golf de 9 trous et plus (EIE)	<input type="checkbox"/>
355.	Stands de tir <input type="checkbox"/> Stands de tir (cas général) <input type="checkbox"/> A 300 m avec plus de 15 cibles (EIE)	<input type="checkbox"/>

356.	Piscine, jacuzzi, spa et tout autre bassin public ou à l'usage de plus d'une famille <input type="checkbox"/> eau non chauffée		32
	<input type="checkbox"/> eau chauffée : bassin extérieur de moins de 200 m <sup>2</sup>		32, EN-VD11
	<input type="checkbox"/> eau chauffée : bassin extérieur de plus de 200 m <sup>2</sup>		32, EN-VD11, Concept énergétique
	<input type="checkbox"/> eau chauffée : bassin intérieur quelle que soit la surface		32, EN-VD11, Concept énergétique
357.	Piscine, jacuzzi, spa et tout autre bassin à l'usage d'une seule famille <input type="checkbox"/> eau non chauffée		
	<input type="checkbox"/> eau chauffée : bassin extérieur de moins de 200 m <sup>2</sup>		EN-VD11
	<input type="checkbox"/> eau chauffée : bassin extérieur de plus de 200 m <sup>2</sup>		EN-VD11, Concept énergétique
	<input type="checkbox"/> eau chauffée : bassin Intérieur quelle que soit la surface		EN-VD11, Concept énergétique

## Loisirs, campings, dortoirs

358.	Bâtiments et locaux destinés à recevoir un grand nombre de personnes	<input type="checkbox"/>	43, 64
359.	Hôtellerie, restauration : établissements soumis à licences de café-restaurant, de café-bar, tea-room, bar à café, discothèque, night-club, buvette, etc...	<input type="checkbox"/>	11, 43, 64
359bis	Création, transformation, changement d'affectation d'un salon de prostitution	<input type="checkbox"/>	11B, 43
360.	Parcs d'attraction de plus de 75'000 m <sup>2</sup> ou pour plus de 4000 visiteurs par jour (EIE)	<input type="checkbox"/>	
361.	Téléphériques, téléskils et autres installations de transport à câbles Coordonnées géographiques - (joindre le préavis du Concordat des téléskils) départ : / arrivée : /	<input type="checkbox"/>	Annexe
362.	Ascenseurs inclinés, monorails servant au transport de personnes	<input type="checkbox"/>	
363.	Dortoirs de chantier, logements de personnel par l'employeur	<input type="checkbox"/>	43
364.	Campings, caravanings résidentiels	<input type="checkbox"/>	43
365.	Places de jeux	<input type="checkbox"/>	

## R. RISQUES, DANGERS PARTICULIERS

## Trafic aérien / Véhicules à moteur

400.	Ouvrages supérieurs à 25 m (60 m en zone fortement peuplée) ou aux abords d'un aéroport Lien pour l'enregistrement par le propriétaire et des informations supplémentaires : <a href="#">lien</a>	<input type="checkbox"/>	Annexe
401.	a) Aménagement, extension et modification de parking de plus de 50 places de parcs (y compris les places déjà existantes)	<input type="checkbox"/>	Annexe
401.	b) Garages et bâtiments avec parking de plus de 40 places (Intérieur, souterrain ou en toiture)	<input type="checkbox"/>	43
402.	Parcs de stationnement pour plus de 500 voitures (EIE) (terrain ou bâtiment)	<input type="checkbox"/>	64
403.	Places de lavage pour véhicules.	<input type="checkbox"/>	64
404.	Garages professionnels	<input type="checkbox"/>	43, 64
405.	Dépôts de véhicules à moteur avec ou sans plaques de contrôle	<input type="checkbox"/>	64

## Incendie, explosion, pollution

406.	Matières solides, liquides et gazeuses présentant un danger (incendie, explosion, pollution, intoxication etc.) <input type="checkbox"/> Plus de 50'000 m <sup>3</sup> charbon (EIE) <input type="checkbox"/> Plus de 5000 m <sup>3</sup> liquide ou 50'000 m <sup>3</sup> gaz (EIE) <input type="checkbox"/> Débit massique gaz non épurés dépassant les limites OPair (EIE)		43, 64
408.	Installations de stockage d'hydrocarbures et autres liquides pouvant polluer les eaux	<input type="checkbox"/>	63
409.	Traitements de surface (ex. galvanoplastie, métaux)	<input type="checkbox"/>	43, 64
410.	Entreprises de nettoyage	<input type="checkbox"/>	43, 64
411.	Traitement, pré-traitement et rejet d'eaux usées non ménagères (eaux de refroidissement, de fabrication, de lavage)	<input type="checkbox"/>	64

## Rayonnement

412.	a) Equipements de téléphonie mobile (mât, antenne, cabine, etc.), stations émettrices pour la radiodiffusion et autres applications de radiocommunication, stations électriques de transformation (joindre le calcul des évaluations du rayonnement non ionisant) Installation nouvelle <input type="checkbox"/> Modification d'installation existante <input type="checkbox"/>		Annexe
	b) Installation d'antenne sur pylône électrique ou dans une installation haute tension (HT) (à cocher si l'antenne se trouve sur une infrastructure électrique HT) <input type="checkbox"/>		ESTI TD7
413.	Sources de radiation ionisante et installations y relatives	<input type="checkbox"/>	
414.	Equipements fixes de transmission (signaux, images ou son) d'une puissance supérieure à 500 kW (EIE)	<input type="checkbox"/>	

## Substances, produits et déchets spéciaux

Annexes

416. Entreprises avec substances, produits et déchets spéciaux
- Plus de 1000 t de déchets spéciaux liquides (EIE)
- Plus de 5000 t de déchets spéciaux solides ou boueux (EIE)
- Extraction ou transformation de matériaux avec amiante (EIE)
417. Entreprises avec micro-organismes
418. Entreprises ou installations assujetties à l'OPAM  Annexe  
(joindre le rapport succinct OPAM, Ordonnance fédérale sur la protection contre les accidents majeurs)

## S. EQUIPEMENTS, INSTALLATIONS

## Abri de protection civile ( pour les constructions nouvelles comportant de l'habitation )

454. Construction d'un abri PCi  46
455. Dispense de construction d'un abri PCi  45

## T. ETUDE D'IMPACT SUR L'ENVIRONNEMENT (EIE)

500. L'installation est soumise à étude d'impact sur l'environnement (EIE)  Annexe  
(cocher aussi la question No 15 et joindre le rapport d'impact)
- L'installation a fait l'objet d'une étude d'impact en première étape   
(plan partiel d'affectation communal, de quartier, d'affectation cantonal, demande d'autorisation préalable d'implantation)

## G. ANNEXES

90. **a) Plans**
- Plan de situation (échelle 1:500, 1:1000 ou 1:2000) établi par un géomètre breveté ou éventuellement extrait cadastral si le dossier répond à la condition de l'art.69 al 1bis de la RLATC (\*)  [X]
- Plans des sous-sols, rez-de-chaussée, étages et combles, avec destination de tous les locaux et indication des mesures de prévention contre l'incendie (échelle 1:100 ou 1:50)  [X]
- Plans des aménagements extérieurs, avec tracé précis du raccordement au réseau routier
- Plans des canalisations d'eau et égouts (eaux claires et eaux usées)  [X]
- Coupes nécessaires à la compréhension du projet, avec profils du terrain naturel et aménagé  [X]
- Dessins de toutes les façades  [X]
- En cas de locaux liés à la législation alimentaire, des plans précis de ces locaux doivent être fournis selon les exigences présentes sur le site de l'office de la consommation.  [X]
90. **b) Nombre d'exemplaires des plans**
- |  | Demandé |    | Fourni |
|--|---------|----|--------|
|  | M       | ME |        |
| (IMPORTANT : Saisir des nombres entiers p/ex 2,4,5...) | 2       | 2  | 2      |
| Nombre d'exemplaires pour la commune :                 | 0       | 0  | 0      |
| Nombre d'exemplaires pour la CAMAC :                   | 2       | 2  | 2      |
| Nombre total d'exemplaires remis par le mandataire :   | 2       | 2  | 2      |
91. **Documents**
- |   | Comm. | CAMAC | Fourni |
|---|-------|-------|--------|
| Questionnaire général complet (*)<br>(demande d'autorisations spéciales cantonales, signatures et décision de la commune)   | 2     | 0     | [X]    |
| Procuration remise au mandataire  |       |       |        |
| Etablie par : <input type="checkbox"/> Propriétaire   | 2     | 0     |        |
| <input type="checkbox"/> Promettant acquéreur   |       |       |        |
| <input type="checkbox"/> Maître de l'ouvrage  |       |       |        |
| Descriptif du projet, rapport technique (pour les projets importants)   | 2     | 0     | [ ]    |
| Rapport de conformité aux dispositions applicables à l'utilisation rationnelle et aux économies d'énergie, ainsi qu'aux énergies renouvelables (justificatif selon SIA 380/1) | 2     | 0     | [X]    |
| Documents renseignant sur le bruit extérieur, l'affectation des locaux, les éléments extérieurs et de séparation des locaux à usage sensible au bruit                         | 2     | 0     | [ ]    |
| Demande d'autorisation de défrichement justificatif (art. 69 al. 13 RATC) et (art. 6 RVLFor)  | 2     | 0     | [ ]    |
| Copie de l'autorisation fédérale pour l'augmentation des effectifs d'animaux  | 2     | 0     | [ ]    |
| Approbation des plans par les CFF ou la société exploitant le chemin de fer privé, lettre jointe en annexe (art. 18m LCdF)  | 2     | 0     | [ ]    |
| Preuve de la démarche en cours auprès des CFF ou la société exploitant le chemin de fer privé, jointe en annexe (art. 18 LCdF)  | 2     | 0     | [ ]    |
| Calcul des évaluations du rayonnement non ionisant  | 2     | 0     | [ ]    |
| Formulaire CNA/SUVA, générateurs et récipients de vapeur et sous pression   | 2     | 0     | [ ]    |
| Rapport d'impact sur l'environnement (EIE)  | 2     | 0     | [ ]    |
| Rapport succinct OPAM (Ordonnance fédérale sur la protection contre les accidents majeurs)  | 2     | 0     | [ ]    |
| Concept de gestion des sols   | 2     | 0     | [ ]    |
| Plan schématique d'évacuation des eaux claires  | 2     | 0     | [ ]    |
| Attestation du respect des exigences de protection contre le bruit  | 2     | 0     | [X]    |
| 92. <b>Préavis / Attestation d'un professionnel qualifié</b>  |       |       |        |
| Proposition de degré de sensibilité au bruit du constructeur et préavis du DGE-DIREN  | 2     | 0     | [ ]    |
| Préavis du Concordat des téleskis   | 2     | 0     | [ ]    |
| Risque de pollution de l'air (fumoirs à viande, torrificateurs de café, séchoirs à fourrage, etc.)  | 2     | 0     | [ ]    |
| Moteurs stationnaires à combustion et turbines à gaz  | 2     | 0     | [ ]    |

## BLOC-NOTES

1. Mandataire :
2. Commune :
3. CAMAC :

## SIGNATURES

## SIGNATURES DES PARTIES PRENANTES

Les soussignés déclarent avoir fourni les indications de ce formulaire et de ses annexes au plus près de leur conscience et répondent de leur exactitude.

Lieu et date :

Le Mont, 20.01.24

Propriétaire(s) :

P. Fonjallaz P. Fonjallaz

Prom. acquéreur(s) :

Droit distinct - permanent :

Auteur des plans :



**Destinataire des factures (\*)** (publication FAO, émoluments, frais de traitement du dossier par le canton)

Une fois la facture envoyée, une taxe de 30.-- Fr. sera perçue pour toute modification d'adresse du destinataire des factures.

Nom (*) :	FONJALLAZ	Prénom :	PHILIPPE
Raison sociale :		Tél. :	079 302 16 05
Adresse (*) :	Chemin de la Valleyre 35	E-mail :	famille.fonjallaz@bluewin.ch
N° postal (*) :	1052	Localité (*) :	LE MONT-SUR-LAUSANNE

Lieu, date et signature (\*) :

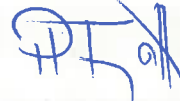
Le Mont, le 25.01.2024



Le destinataire des factures ne peut être que le propriétaire, promettant-acquéreur, bénéficiaire d'un DDP ou l'auteur des plans. Par sa signature, il s'engage à payer les frais de publications et les émoluments qui sont dus quelle que soit l'issue de la mise à l'enquête et de la délivrance du permis de construire par la commune. Tous les signataires sont solidaires pour le règlement des factures.

## EXAMEN DU DOSSIER PAR L'AUTORITE COMMUNALE

Ouverture d'une enquête publique de 30 jours. Publication de l'avis d'enquête dans la FAO

L'enquête publique de 30 jours est ouverte du 20.3.24 au 18.4.24

Conformément à l'art. 111 LATC, octroi d'une dispense d'enquête publique le :

Responsable du dossier (\*) : Claudia Vences

Tél. (\*) : 021/651.91.98 Fax :

Le collaborateur soussigné déclare avoir contrôlé tous les éléments de ce formulaire ainsi que ses annexes et atteste que ce dossier est complet et conforme aux exigences légales et réglementaires.

Sceau et signatures :



## PUBLICATION DE L'AVIS D'ENQUETE ET DELAIS DE RECEPTION DES DOSSIERS

- Vérifier qu'une FAO est prévue à la date souhaitée (attention aux numéros doubles dus aux jours fériés et aux délais spéciaux).
- La publication dans le journal local et l'affichage au piller public sont effectués par la commune.
- Pour la FAO du mardi : la CAMAC doit avoir reçu le dossier informatique par le biais de la commune au plus tard le jeudi précédent à 16h00.
- Pour la FAO du vendredi : la CAMAC doit avoir reçu le dossier informatique par le biais de la commune au plus tard le mardi précédent à 16h00.

## Résultat de l'enquête publique

Le délai d'enquête expiré, les oppositions et/ou les observations éventuelles sont immédiatement communiquées à la CAMAC pour transmission aux départements intéressés (art. 113 LATC).

Nous sommes à votre service, n'hésitez pas à prendre contact !

DITS CAMAC

Avenue de l'Université 5, 1014 Lausanne, tél. 021/316.70.21, email [info.camac@vd.ch](mailto:info.camac@vd.ch)

**Demande de permis de construire (P) - 230591****Listes de tous les acteurs de l'avis d'enquête****Propriétaires (propriétaires n° 1 à 5)**

Nom, Prénom :	FONJALLAZ MYRIAM & PHILIPPE	RAISON SOCIALE :	
Adresse :	Chemin de la Valleyre 35		
Tél. :	079 302 16 05	E-mail :	famille.fonjallaz@bluewin.ch
NPA :	1052	LOCALITE :	LE MONT-SUR-LAUSANNE

**Auteur des plans (personne physique selon art. 72 RATC)**

Nom, Prénom :	MARGUERAT GUY	RAISON SOCIALE :	GM TECHNIQUE
Adresse :	Route des Martines 78c		
Tél. :	079 683 42 80	E-mail :	gm.technique@hotmail.ch
NPA :	1052	LOCALITE :	LE MONT-SUR-LAUSANNE

# Formulaire d'attestation du respect des exigences de protection contre le bruit pour pompe à chaleur air/eau

Évaluation des émissions sonores d'une pompe à chaleur (PAC) air/eau avec puissance de chauffe jusqu'à 40 kW

Requérant	Philippe Fonjallaz		
Adresse	Chemin de la Valleyre 35	N° parcelle	2103
NPA/Lieu	1052 Le Mont-sur-Lausanne	Autorisation construction n°	230591

Fournisseur	Stiebel Eltron AG	Modèle, type	Stiebel Eltron, WPL 20 A / AC (Aussenaufstellung)
Puissance de chauffe (A2/W35)	10.7 kW	Puissance acoustique selon ErP (A7/W47-55)	55 dB(A)
Puissance de chauffe (A-7/W35)	10.1 kW	Puiss. acoustique, régime max. de jour	61 dB(A)
Puissance de chauffe (Nachtbetrieb maximal)	7.1 kW	Puiss. acoustique, régime max. de nuit	55 dB(A)

Type d'installation	Installation extérieure		
Locaux à usage sensible au bruit au lieu de réception	Locaux d'habitation	<b>Jour</b>	<b>Nuit</b>
Valeur de planification au récepteur	DS II (zone d'habitation)	55 dB(A)	45 dB(A)

## Respect des valeurs limites d'exposition

Niveau de puissance acoustique	Fonctionnement nocturne actif de 19 à 7 heures	61 dB(A)	55 dB(A)
Conversion du niveau sonore		-11 dB	-11 dB
Correction de la direction $D_c$	PAC proche façade	6 dB	6 dB
Distance jusqu'au récepteur	21.83 m	-26.8 dB	-26.8 dB
Mesures de protection contre le bruit		0 dB	0 dB
<b>Niveau sonore <math>L_{pA}</math> au récepteur</b>		<b>29.2 dB(A)</b>	<b>23.2 dB(A)</b>

## Facteurs de correction

Correction de niveau K1	pour installations de chauffage	5 dB	10 dB
Correction de niveau K2	légèrement audible (régime normal) + 2dB	2 dB	2 dB
Correction de niveau K3 (impulsions)	non audible	0 dB	0 dB
Correction du temps de fonctionnement	Fonctionnement limité la nuit Durée de délestage de 22 à 7 heures	0 dB	-6 dB
<b>Niveau d'évaluation <math>L_r</math></b>		<b>36.2 dB(A)</b>	<b>29.2 dB(A)</b>



## Formulaire d'attestation du respect des exigences de protection contre le bruit pour pompe à chaleur air/eau

Évaluation des émissions sonores d'une pompe à chaleur (PAC) air/eau avec puissance de chauffe jusqu'à 40 kW

### Examen des mesures préventives

Installation intérieure

Non: impossible ou contraire au principe de proportionnalité

Justification: Manque de place

Niveau de puissance acoustique

Pompe à chaleur avec faible niveau de puissance acoustique

emplacement optimisé

Emplacement optimisé pour le voisinage et son propre bâtiment

Fonctionnement nocturne moins bruyant

Actif de 19:00 à 7:00 heures

Le réglage est obligatoire afin de respecter les exigences légales et ne peut être modifié. L'utilisateur et / ou le propriétaire de l'installation ont été informés de l'importance de ce créneau horaire

### Lärmbeurteilung

Respect des valeurs limites d'exposition

La valeur limite est respectée

Oui

Évaluation du respect du principe de prévention

Les mesures préventives entrant en ligne de compte ont été examinées et les mesures proportionnées au but visé sont mises en œuvre. Le principe de prévention est donc respecté.

Oui

→ [Vers le formulaire online](#)

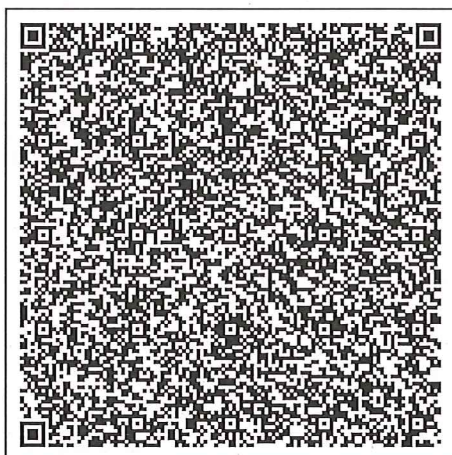

### Pour toutes questions

Auteur Guy Marguerat, [gm.technique@hotmail.ch](mailto:gm.technique@hotmail.ch), 079 683 42 80

Lieu, Date

Signature

Le Mont, le, 18.01.2024

**GM Technique**

Architecture & énergie du bâtiment  
Rte des Martines 78c  
1052 Le Mont-sur-Lausanne

### Annexes

- Plan de situation avec emplacement de la pompe à chaleur / açade
- Plans du logement
- Feuille de données avec indication de la puissance acoustique
- Documentation sur les mesures de protection contre le bruit

# Guichet cartographique cantonal

Remplacement du chauffage à mazout par une PAC air-eau, pose de panneaux photovoltaïques et thermiques, isolation périphérique des façades et remplacement des fenêtres + stores

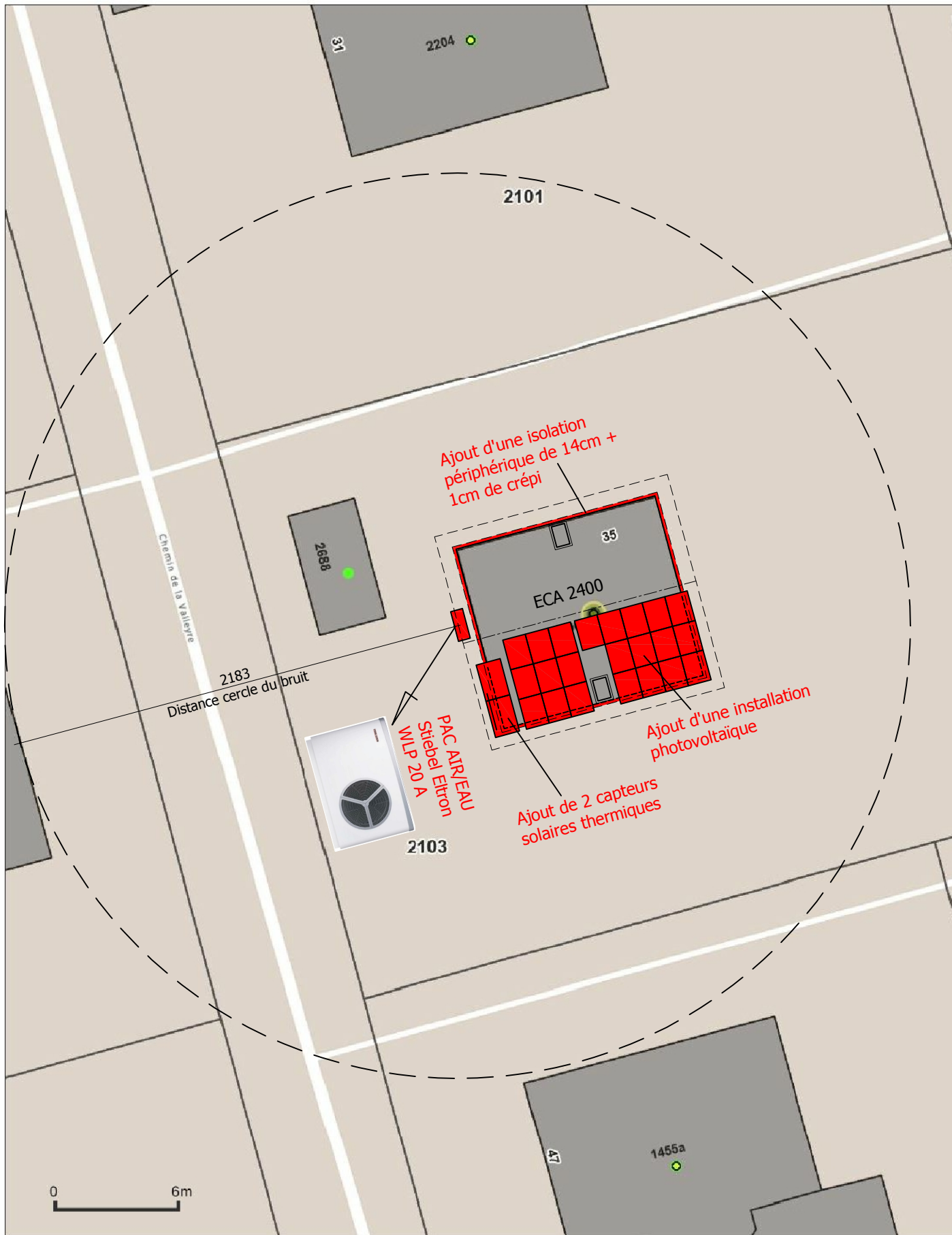

Informations dépourvues de foi publique - Géodonnées Etat de Vaud, Office fédéral de topographie, OpenStreetMap

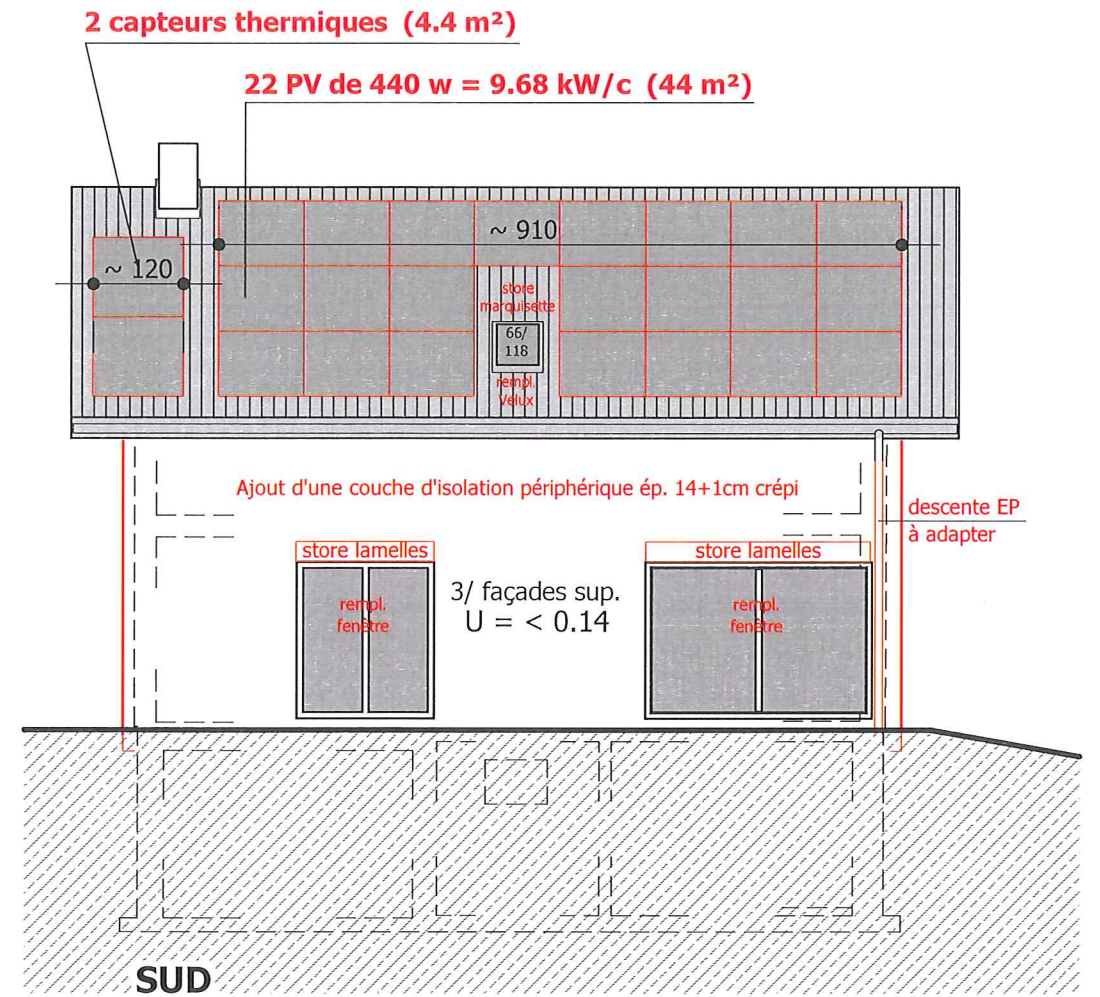
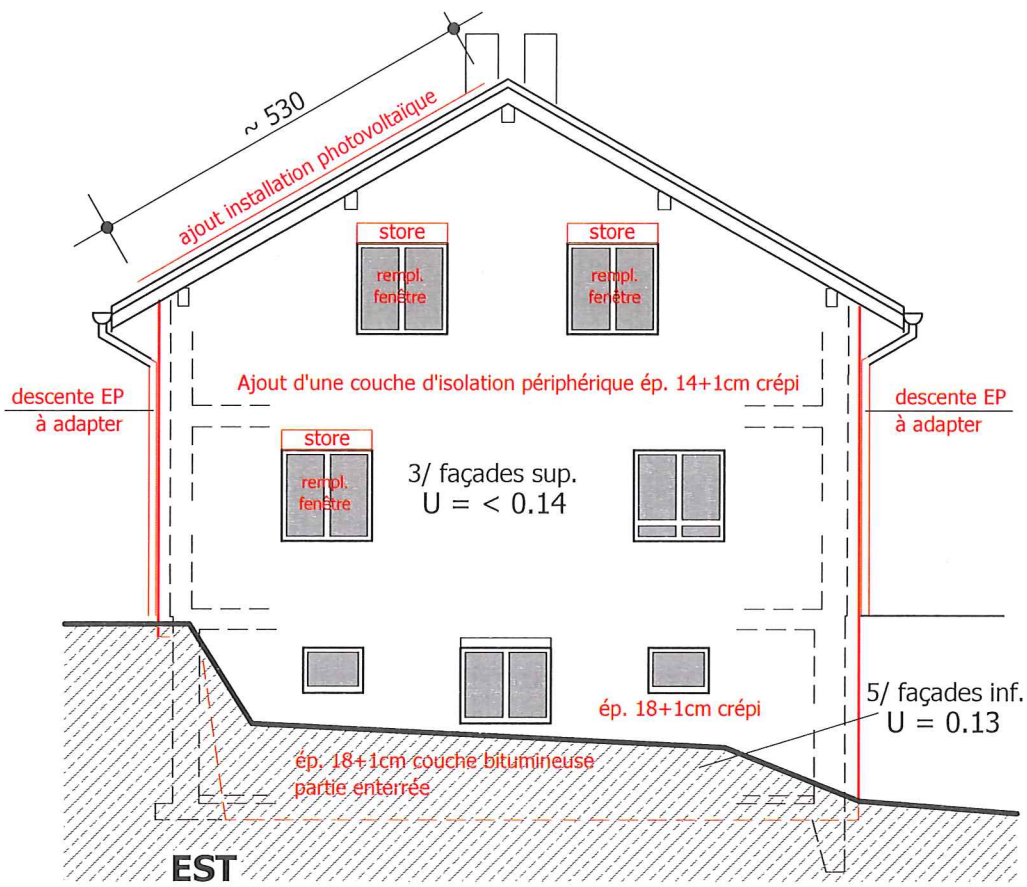

Les propriétaires :

*RFJ*  
*PFonjallaz*

Guy Marguerat  
Bureau GM Technique :

*Guy Marguerat*

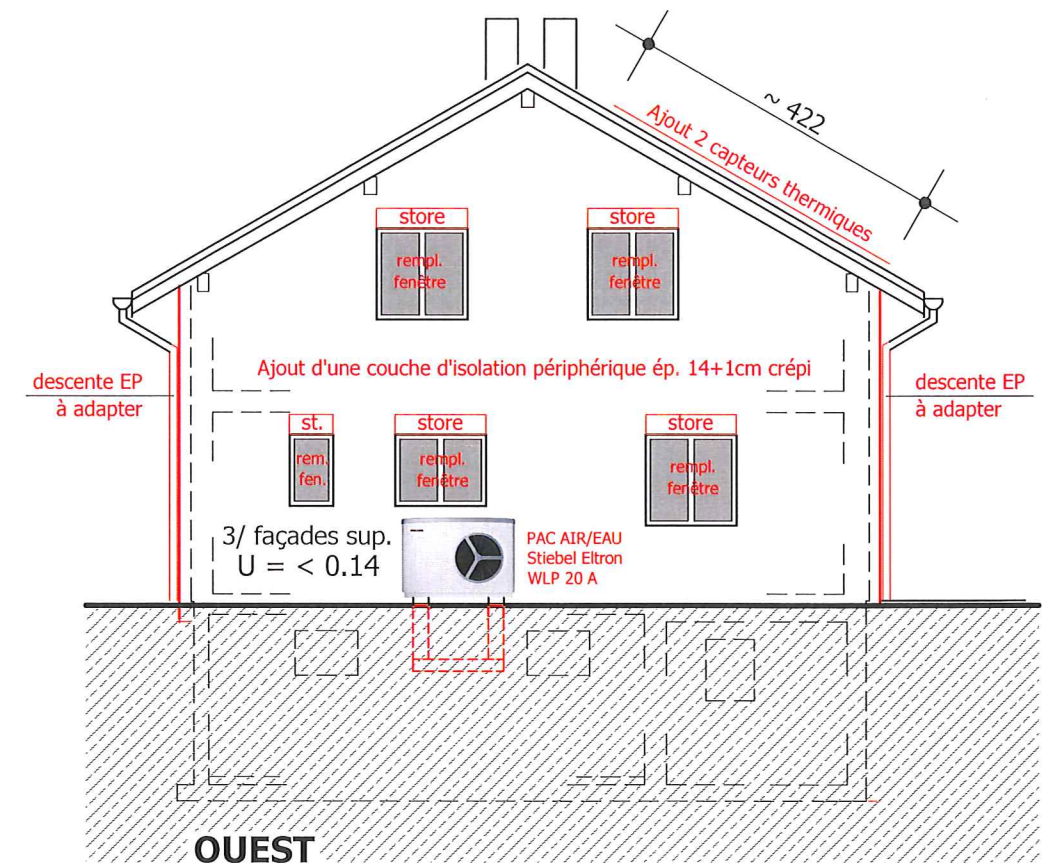
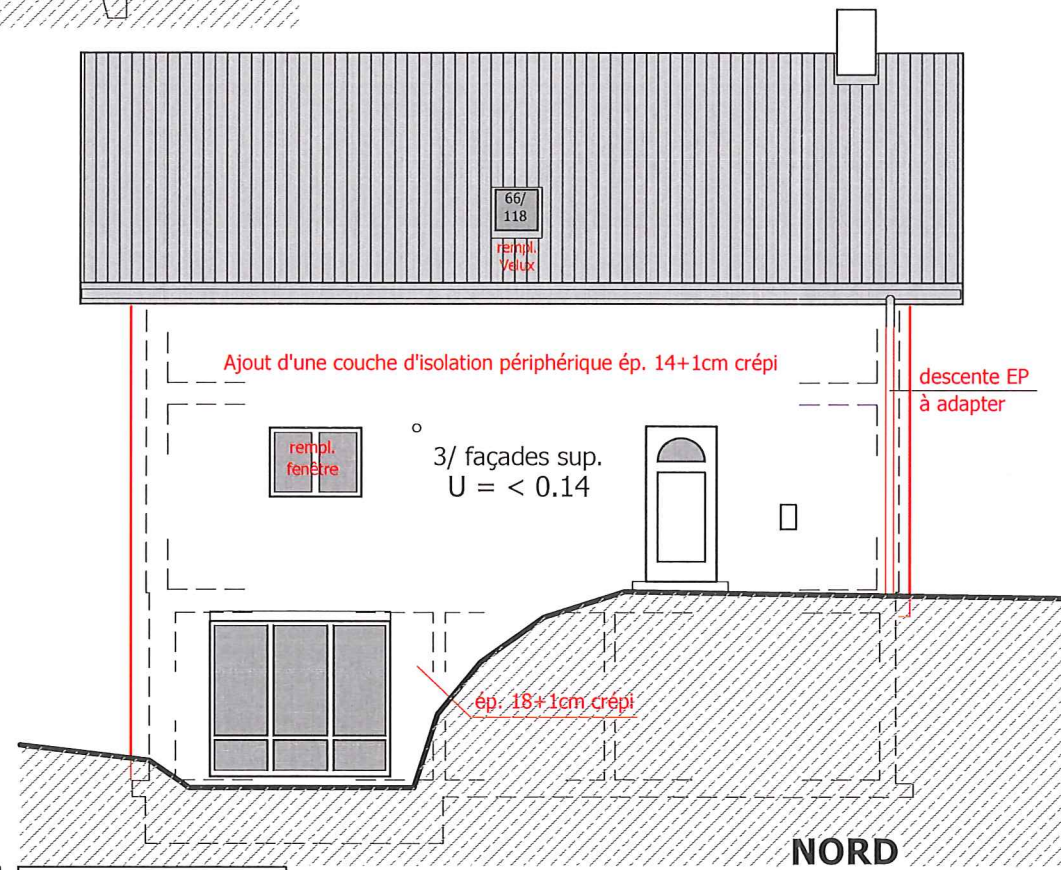

affaire

**GM**  
Technique

Architecture & Energie du bâtiment  
**Guy Marguerat**  
Rte des Martines 78c - 1052 Le Mont

Tél. 021/ 546 77 71  
Nat 079/ 683 42 80

1  
0  
7  
0

Propriété de Myriam et Philippe Fonjallaz  
Chemin de la Valleyre 35 - parcelle 2103 - Le Mont-sur-Lausanne  
Remplacement du chauffage à mazout par une PAC air-eau, pose de panneaux photovoltaïques et thermiques, isolation périphérique des façades et remplacement des fenêtres + stores

**Enquête**

**1 : 100**

1  
0  
2

**Façades**

Janvier 2024

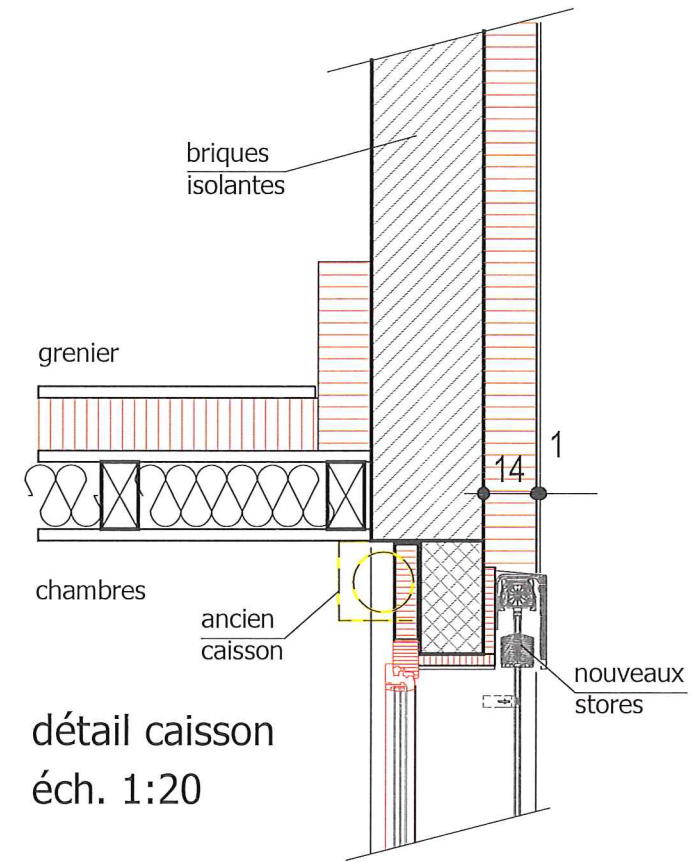
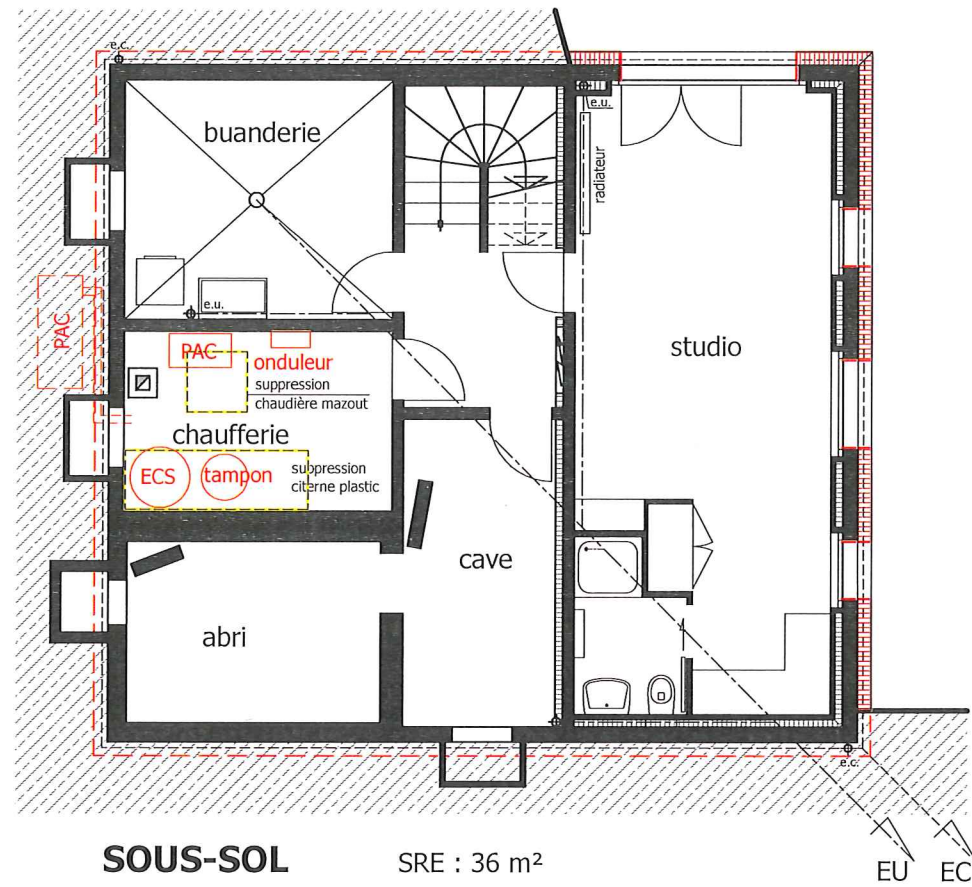

Les propriétaires :

*Handwritten signature: HLF 9/11 Fonjallaz*

Guy Marguerat  
Bureau GM Technique :

*Handwritten signature: Guy Marguerat*

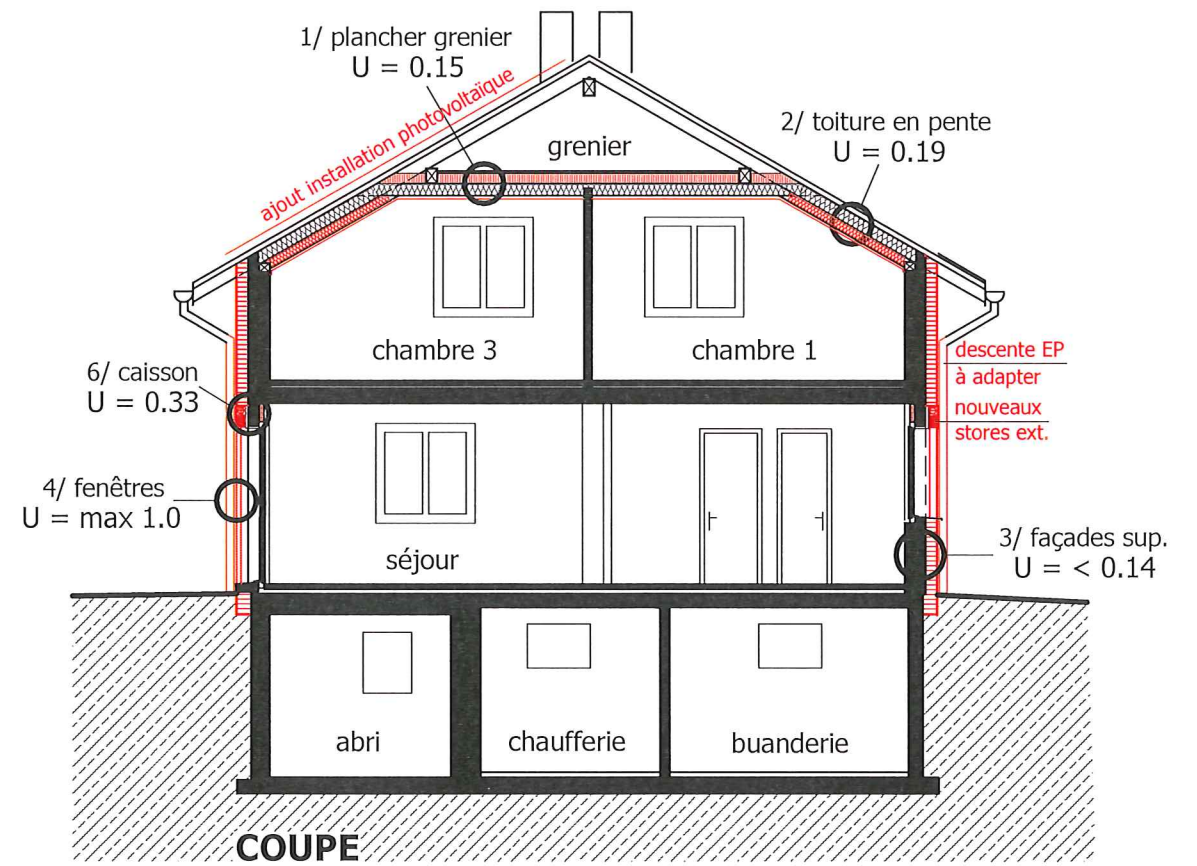

affaire

**GM  
Technique**

Architecture & Energie du bâtiment  
**Guy Marguerat**  
Rte des Martines 78c - 1052 Le Mont

Tél. 021/ 546 77 71  
Nat 079/ 683 42 80

1  
0  
7  
0

Propriété de Myriam et Philippe Fonjallaz  
Chemin de la Valleyre 35 - parcelle 2103 - Le Mont-sur-Lausanne  
Remplacement du chauffage à mazout par une PAC air-eau, pose de panneaux photovoltaïques et thermiques, isolation périphérique des façades et remplacement des fenêtres + stores

**Métrés**

**1 : 100**

1  
0  
1

**Plan sous-sol + coupe + détail stores**

Janvier 2024

# Guichet cartographique cantonal

Remplacement du chauffage à mazout par une PAC air-eau, pose de panneaux photovoltaïques et thermiques, isolation périphérique des façades et remplacement des fenêtres + stores

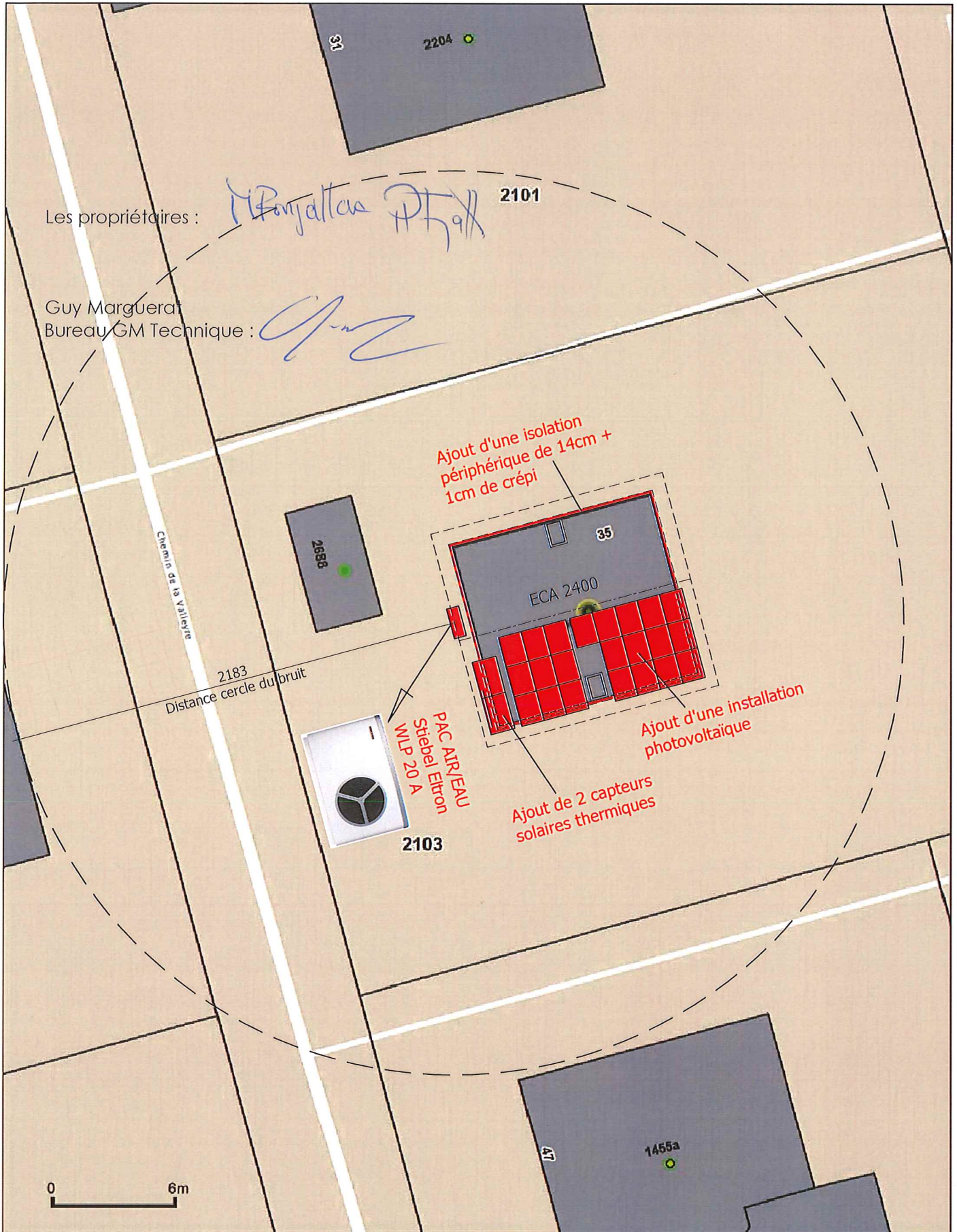

Informations dépourvues de foi publique - Géodonnées Etat de Vaud, Office fédéral de topographie, OpenStreetMap