LE MONT sur Lausanne
Service des travaux et infrastructures
Rte de Lausanne 16
1052 Le Mont-sur-Lausanne
www.lemontsurlausanne.ch
Tél. : 021.651.91.98
Fax : 021.651.91.92
travaux@lemontsurlausanne.ch

Zone 30 Martines

Aménagement d'une zone 30 km/h

Plan général

Situation

ENQUETE

Affaire n°	**1703**	Echelle	1:2000	Dessiné	05.10.2021 Y.Vuagniaux
Plan n°	**500.00a**	Format	1200 x 367 mm	Contrôlé	05.10.2021 R. Curiel

Indice	Date	Dessiné	Contrôlé	Description des modifications
a	28.10.2021	Y.Vuagniaux	R. Curiel	Modification des priorités dans certains carrefours
b				
c				
d				
e				

Pour la Municipalité :

La Syndique :

L. Muller Achtari

Le Secrétaire :

S. Varrin

Auteur des plans :

L' Ingénieur :

R. Curiel

Légende:

- Portes d'entrées zone 30 projetés
- Carrefours priorité de droite projetés
- Aménagements routier projetés
- Panneaux riverains autorisés
- Rues en riverains autorisés
- Portes d'entrées zone 30 existantes
- Zone 30 existante
- Aménagement route des Martines prévu sur un autre projet
- Aménagement du carrefour prévu sur un autre projet

Légende :

- Marquage existant
- Marquage à supprimer
- Marquage projeté
- Nouveau bac à fleurs
- Panneau existant
- Panneau à supprimer
- Panneau projeté

Pour la Municipalité :

La Syndique : L. Muller Achtari

Le Secrétaire : S. Varrin

Auteur des plans :

L' Ingénieur : R. Curiel

Zone 30 Martines

Aménagement d'une zone 30 km/h

Z1 Lausanne Coppoz

Situation ENQUETE

Indice	Date	Dessiné	Contrôlé	Description des modifications
a				
b				
c				
d				
e				

LE MONT sur Lausanne
Service des travaux et infrastructures
Rte de Lausanne 16 Tél. : 021.651.91.98
1052 Le Mont-sur-Lausanne travaux@lemontsurlausanne.ch
www.lemontsurlausanne.ch

Affaire n°	1703
Plan n°	500.01
Echelle	1:250
Format	A3
Dessiné	05.10.2021 Y.Vuagniaux
Contrôlé	05.10.2021 R. Curiel

Légende :

- Marquage existant
- Marquage à supprimer
- Marquage projeté
- Nouveau bac à fleurs
- Panneau existant
- Panneau à supprimer
- Panneau projeté

Pour la Municipalité :

La Syndique : L. Muller Achtari

Le Secrétaire : S. Varrin

Auteur des plans :

L' Ingénieur : R. Curiel

Zone 30 Martines

Aménagement d'une zone 30 km/h

Z2 Chemin des Falaises

Situation ENQUETE

Indice	Date	Dessiné	Contrôlé	Description des modifications
a				
b				
c				
d				
e				

LE MONT sur Lausanne
Service des travaux et infrastructures
Rte de Lausanne 16 Tél. : 021.651.91.98
1052 Le Mont-sur-Lausanne travaux@lemontsurlausanne.ch
www.lemontsurlausanne.ch

Affaire n°	1703
Plan n°	500.02
Echelle	1:250
Format	A3
Dessiné	05.10.2021 Y.Vuagniaux
Contrôlé	05.10.2021 R. Curiel

LE MONT sur Lausanne

Service des travaux et infrastructures

Rte de Lausanne 16
1052 Le Mont-sur-Lausanne
www.lemontsurlausanne.ch

Tél. : 021.651.91.98
Fax.: 021.651.91.92
travaux@lemontsurlausanne.ch

Zone 30_Martines

Aménagement d'une zone 30 km/h

Z3 Place du Petit-Mont

Situation

ENQUETE

Affaire n°	**1703**	Echelle	1:250	Dessiné	05.10.2021 Y.Vuagniaux
Plan n°	**500.03**	Format	840 x 594 mm	Contrôlé	05.10.2021 R. Curiel

Indice	Date	Dessiné	Contrôlé	Description des modifications
a				
b				
c				
d				
e				

Pour la Municipalité :

La Syndique :

L. Muller Achtari

Le Secrétaire :

S. Varrin

Auteur des plans :

L' Ingénieur :

R. Curiel

Légende :

- Marquage existant
- Marquage à supprimer
- Marquage projeté
- Nouveau bac à fleurs
- Panneau existant
- Panneau à supprimer
- Panneau projeté

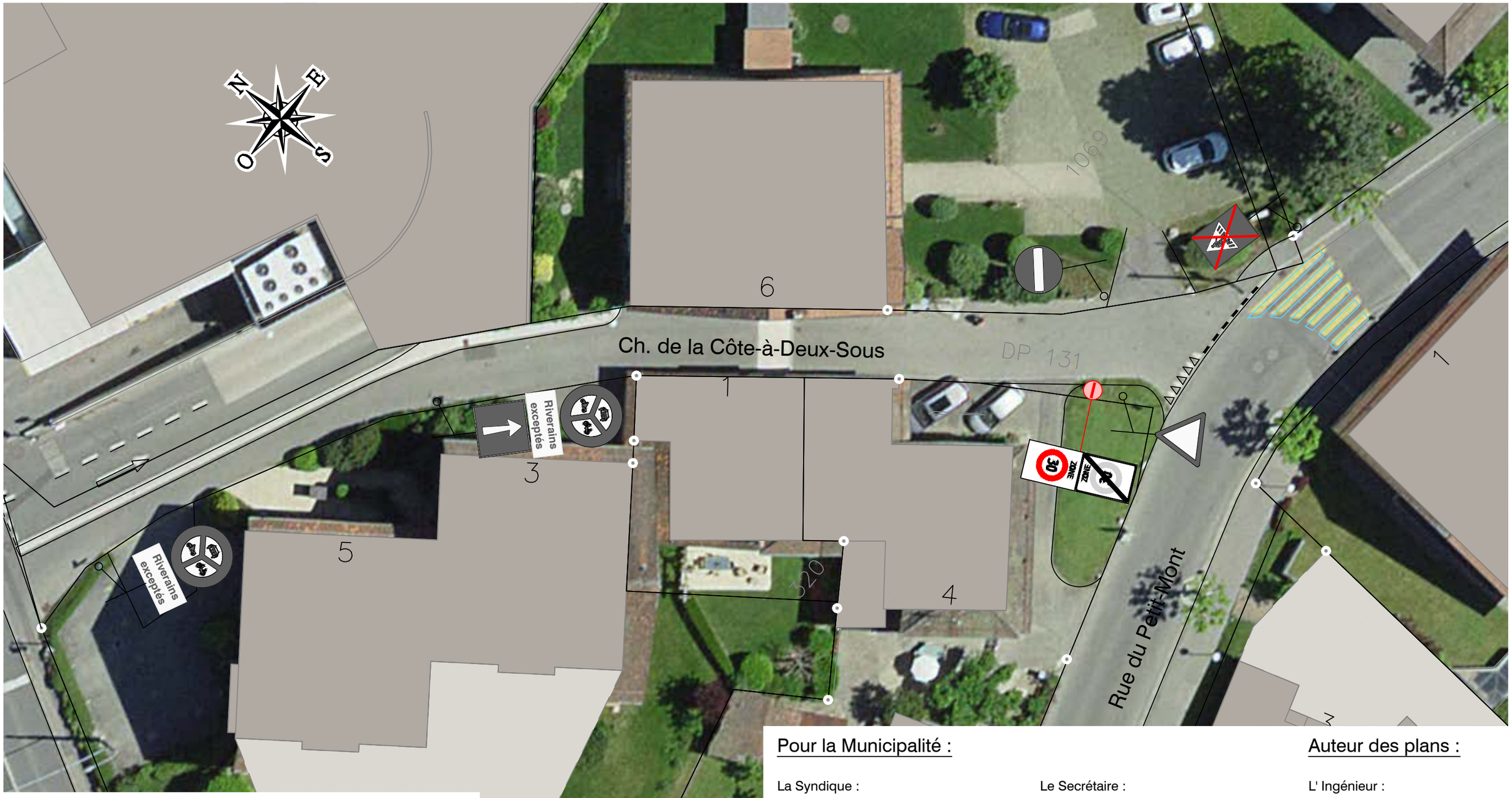

Légende :

- Marquage existant
- Marquage à supprimer
- Marquage projeté
- Nouveau bac à fleurs
- Panneau existant
- Panneau à supprimer
- Panneau projeté

Pour la Municipalité :

La Syndique : L. Muller Achtari

Le Secrétaire : S. Varrin

Auteur des plans :

L' Ingénieur : R. Curiel

Zone 30 Martines

Aménagement d'une zone 30 km/h

Z4 Ch. de la Côte-à-Deux-Sous

Situation ENQUETE

Indice	Date	Dessiné	Contrôlé	Description des modifications
a				
b				
c				
d				
e				

LE MONT sur Lausanne
Service des travaux et infrastructures
Rte de Lausanne 16 Tél. : 021.651.91.98
1052 Le Mont-sur-Lausanne travaux@lemontsurlausanne.ch
www.lemontsurlausanne.ch

Affaire n°	1703
Plan n°	500.04
Echelle	1:250
Format	A3
Dessiné	05.10.2021 Y.Vuagniaux
Contrôlé	05.10.20212 R. Curiel

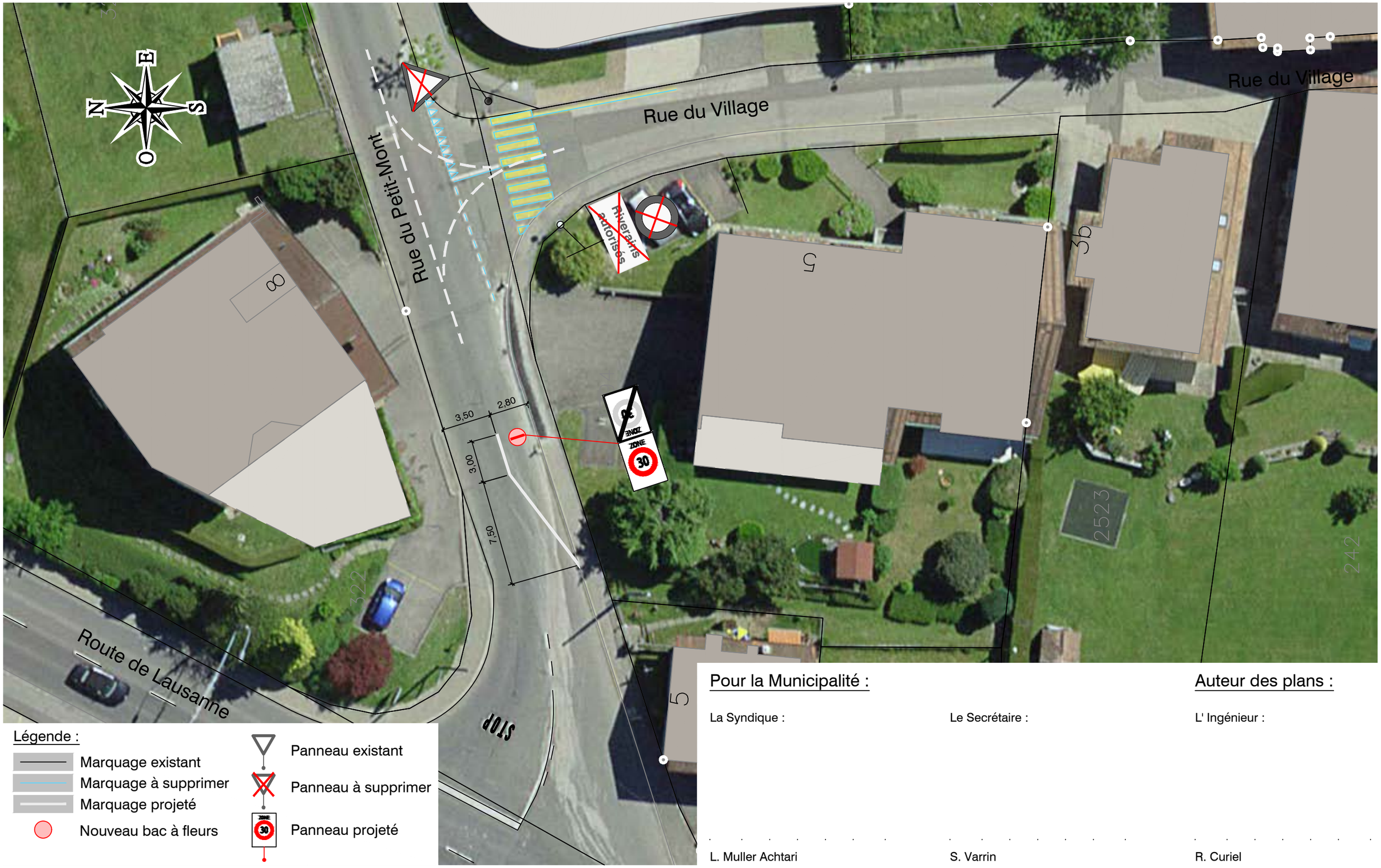

Légende :

- Marquage existant
- Marquage à supprimer
- Marquage projeté
- Nouveau bac à fleurs
- Panneau existant
- Panneau à supprimer
- Panneau projeté

Pour la Municipalité :

La Syndique : L. Muller Achtari

Le Secrétaire : S. Varrin

Auteur des plans :

L' Ingénieur : R. Curiel

Zone 30 Martines

Aménagement d'une zone 30 km/h

Z5 Lausanne Petit-Mont

Situation ENQUETE

Indice	Date	Dessiné	Contrôlé	Description des modifications
a				
b				
c				
d				
e				

LE MONT sur Lausanne
Service des travaux et infrastructures
Rte de Lausanne 16 Tél. : 021.651.91.98
1052 Le Mont-sur-Lausanne travaux@lemontsurlausanne.ch
www.lemontsurlausanne.ch

Affaire n°	1703
Plan n°	500.05
Echelle	1:250
Format	A3
Dessiné	05.10.2021 Y.Vuagniaux
Contrôlé	05.10.2021 R. Curiel

Légende :

- Marquage existant
- Marquage à supprimer
- Marquage projeté
- Nouveau bac à fleurs
- Panneau existant
- Panneau à supprimer
- Panneau projeté

Pour la Municipalité :

La Syndique : L. Muller Achtari

Le Secrétaire : S. Varrin

Auteur des plans :

L' Ingénieur : R. Curiel

Zone 30 Martines

Aménagement d'une zone 30 km/h

Z6 Chemin du Verger - chemin des Cerisiers variante B

Situation ENQUETE

Indice	Date	Dessiné	Contrôlé	Description des modifications
a				
b				
c				
d				
e				

LE MONT sur Lausanne
Service des travaux et infrastructures
Rte de Lausanne 16 Tél. : 021.651.91.98
1052 Le Mont-sur-Lausanne travaux@lemontsurlausanne.ch
www.lemontsurlausanne.ch

Affaire n°	1703
Plan n°	500.06B
Echelle	1:250
Format	A3
Dessiné	24.02.2022 Y.Vuagniaux
Contrôlé	24.02.2022 R. Curiel

LE MONT sur Lausanne
Service des travaux et infrastructures
Rte de Lausanne 16
1052 Le Mont-sur-Lausanne
www.lemontsurlausanne.ch
Tél. : 021.651.91.98
Fax.: 021.651.91.92
travaux@lemontsurlausanne.ch

Zone 30_Martines

Aménagement d'une zone 30 km/h

Z7 Chemin du Saux

Situation

ENQUETE

Affaire n°	**1703**	Echelle	1:250 / 1:50	Dessiné	05.10.2021 Y.Vuagniaux
Plan n°	**500.07**	Format	840 x 297 mm	Contrôlé	05.10.2021 R. Curiel

Indice	Date	Dessiné	Contrôlé	Description des modifications
a				
b				
c				
d				
e				

Pour la Municipalité :

La Syndique :

Le Secrétaire :

Auteur des plans :

L' Ingénieur :

L. Muller Achtari

S. Varrin

R. Curiel

Légende :

- Marquage existant
- Marquage à supprimer
- Marquage projeté
- Nouveau bac à fleurs
- Seuil circulaire projeté
- Panneau existant
- Panneau à supprimer
- Panneau projeté

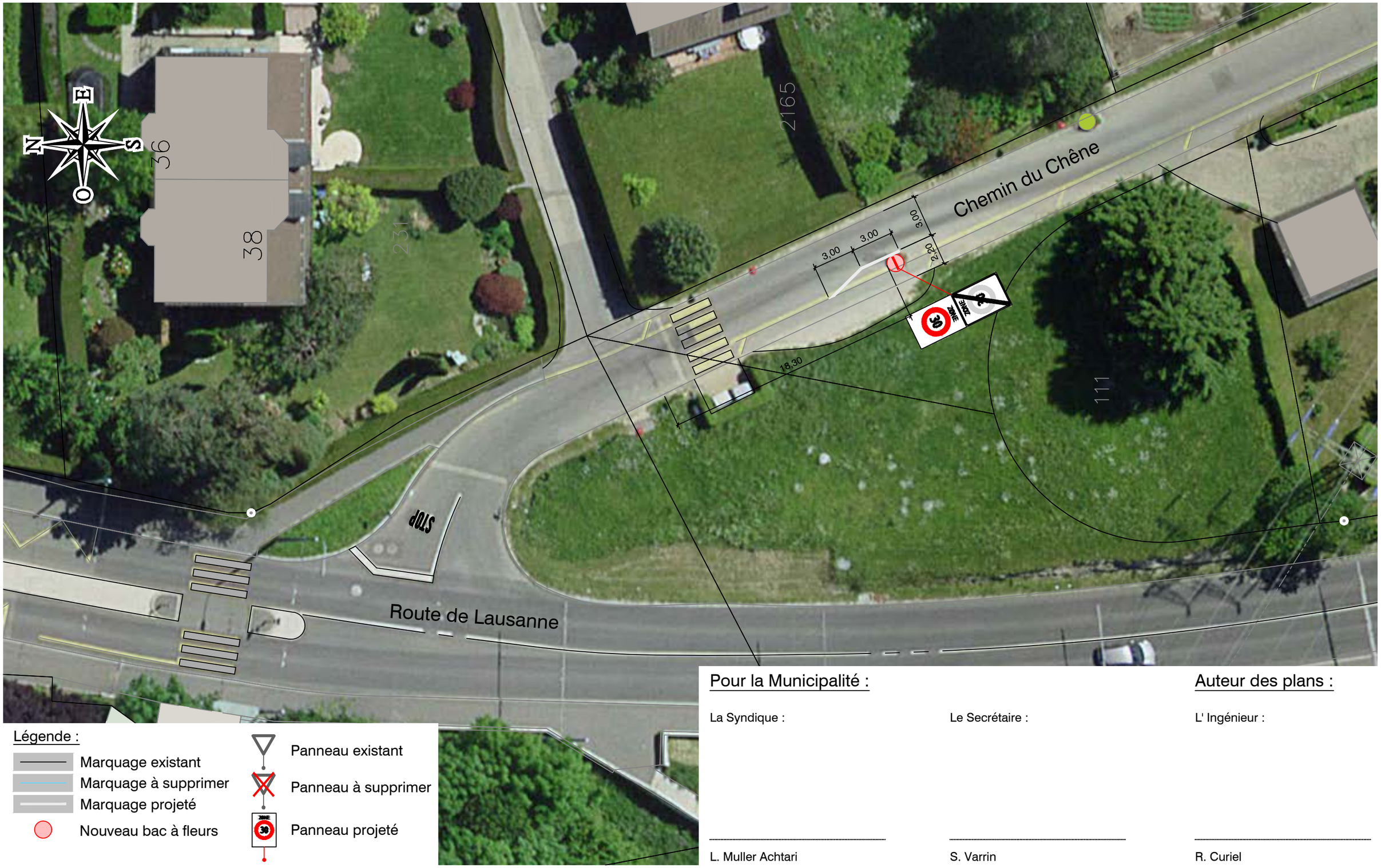

Légende :

- Marquage existant
- Marquage à supprimer
- Marquage projeté
- Nouveau bac à fleurs
- Panneau existant
- Panneau à supprimer
- Panneau projeté

Pour la Municipalité :

La Syndique : L. Muller Achtari

Le Secrétaire : S. Varrin

Auteur des plans :

L' Ingénieur : R. Curiel

Zone 30 Martines

Aménagement d'une zone 30 km/h

Z8 Chemin du Chêne

Situation ENQUETE

Indice	Date	Dessiné	Contrôlé	Description des modifications
a				
b				
c				
d				
e				

LE MONT pour l'avenir
Service des travaux et infrastructures
Rte de Lausanne 16 Tél. : 021.651.91.98
1052 Le Mont-sur-Lausanne travaux@lemontsurlausanne.ch
www.lemontsurlausanne.ch

Affaire n°	1703
Plan n°	500.08
Echelle	1:250
Format	A3
Dessiné	05.05.2021 Y.Vuagniaux
Contrôlé	05.05.2021 R. Curiel

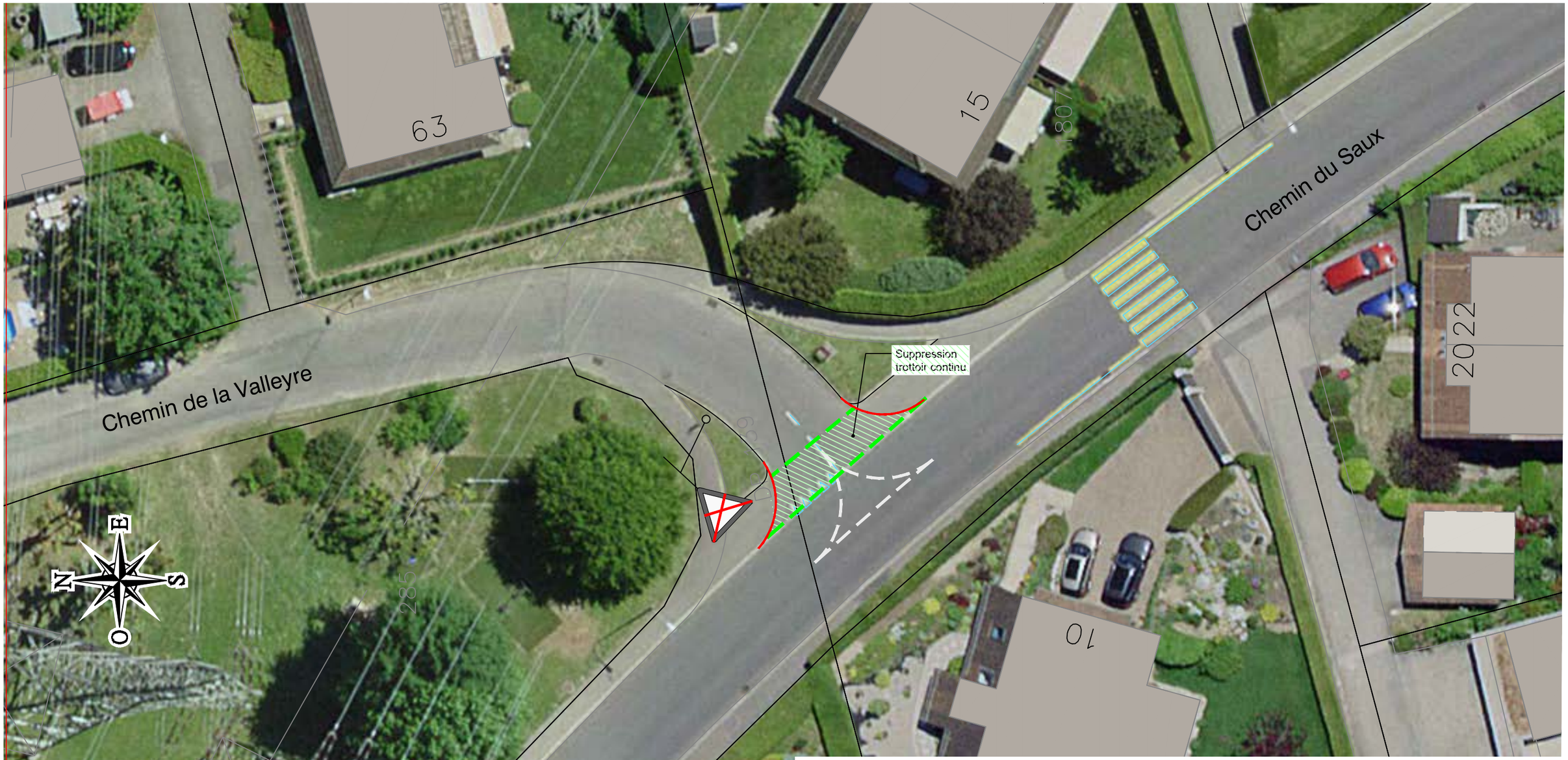

Légende :

- Marquage existant
- Marquage à supprimer
- Marquage projeté
- Nouveau bac à fleurs
- Panneau existant
- Panneau à supprimer
- Panneau projeté

Pour la Municipalité :

La Syndique :

Le Secrétaire :

L. Muller Achtari

S. Varrin

Auteur des plans :

L' Ingénieur :

R. Curiel

Zone 30 Martines

Aménagement d'une zone 30 km/h

Z9 Valleyre Saux

Situation ENQUETE

Indice	Date	Dessiné	Contrôlé	Description des modifications
a				
b				
c				
d				
e				

LE MONT sur Lausanne
Service des travaux et infrastructures
Rte de Lausanne 16 Tél. : 021.651.91.98
1052 Le Mont-sur-Lausanne travaux@lemontsurlausanne.ch
www.lemontsurlausanne.ch

Affaire n°	1703
Plan n°	500.09
Echelle	1:250
Format	A3
Dessiné	05.10.2021 Y.Vuagniaux
Contrôlé	05.10.2021 R. Curiel

LE MONT sur Lausanne

Service des travaux et infrastructures

Rte de Lausanne 16
1052 Le Mont-sur-Lausanne
www.lemontsurlausanne.ch

Tél. : 021.651.91.98
Fax.: 021.651.91.92
travaux@lemontsurlausanne.ch

Zone 30_Martines

Aménagement d'une zone 30 km/h

Z10 Route des Martines

Situation

ENQUETE

Affaire n°	**1703**	Echelle	1:250 / 1:50	Dessiné	05.10.2021 Y.Vuagniaux
Plan n°	**500.10**	Format	1050 x 594 mm	Contrôlé	05.10.2021 R. Curiel

Indice	Date	Dessiné	Contrôlé	Description des modifications
a				
b				
c				
d				
e				

Pour la Municipalité :

La Syndique :

Le Secrétaire :

L. Muller Achtari

S. Varrin

Auteur des plans :

L' Ingénieur :

R. Curiel

Légende :

- Marquage existant
- Marquage à supprimer
- Marquage projeté
- Nouveau bac à fleurs
- Seuils trapézoïdaux projetés
- Panneau existant
- Panneau à supprimer
- Panneau projeté

Coupe A-A: 1:50

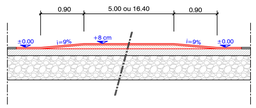

Coupe B-B: 1:50

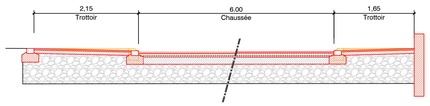

Coupe C-C: 1:50

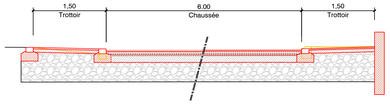

LE MONT sur Lausanne
Service des travaux et infrastructures
Rte de Lausanne 16
1052 Le Mont-sur-Lausanne
www.lemontsurlausanne.ch
Tél. : 021.651.91.98
Fax.: 021.651.91.92
travaux@lemontsurlausanne.ch

Zone 30_Martines

Aménagement d'une zone 30 km/h

Z10A Route des Martines - Chemin du Chêne

Situation

ENQUETE

Affaire n°	**1703**	Echelle	1:100	Dessiné	05.10.2021 Y.Vuagniaux
Plan n°	**500.10a**	Format	700 x 297 mm	Contrôlé	05.10.2021 R.Curiel

Indice	Date	Dessiné	Contrôlé	Description des modifications
a				
b				
c				
d				
e				

Pour la Municipalité :

La Syndique :

L. Muller Achtari

Le Secrétaire :

S. Varrin

Auteur des plans :

L' Ingénieur :

R. Curiel

Légende :

- Marquage existant
- Marquage à supprimer
- Marquage projeté
- 2 rangs de pavés projetés
- 1 rang de pavés projetés
- Bordures / pavés à supprimer
- Zone verte projeté
- Seuil projeté
- Trottoir projeté

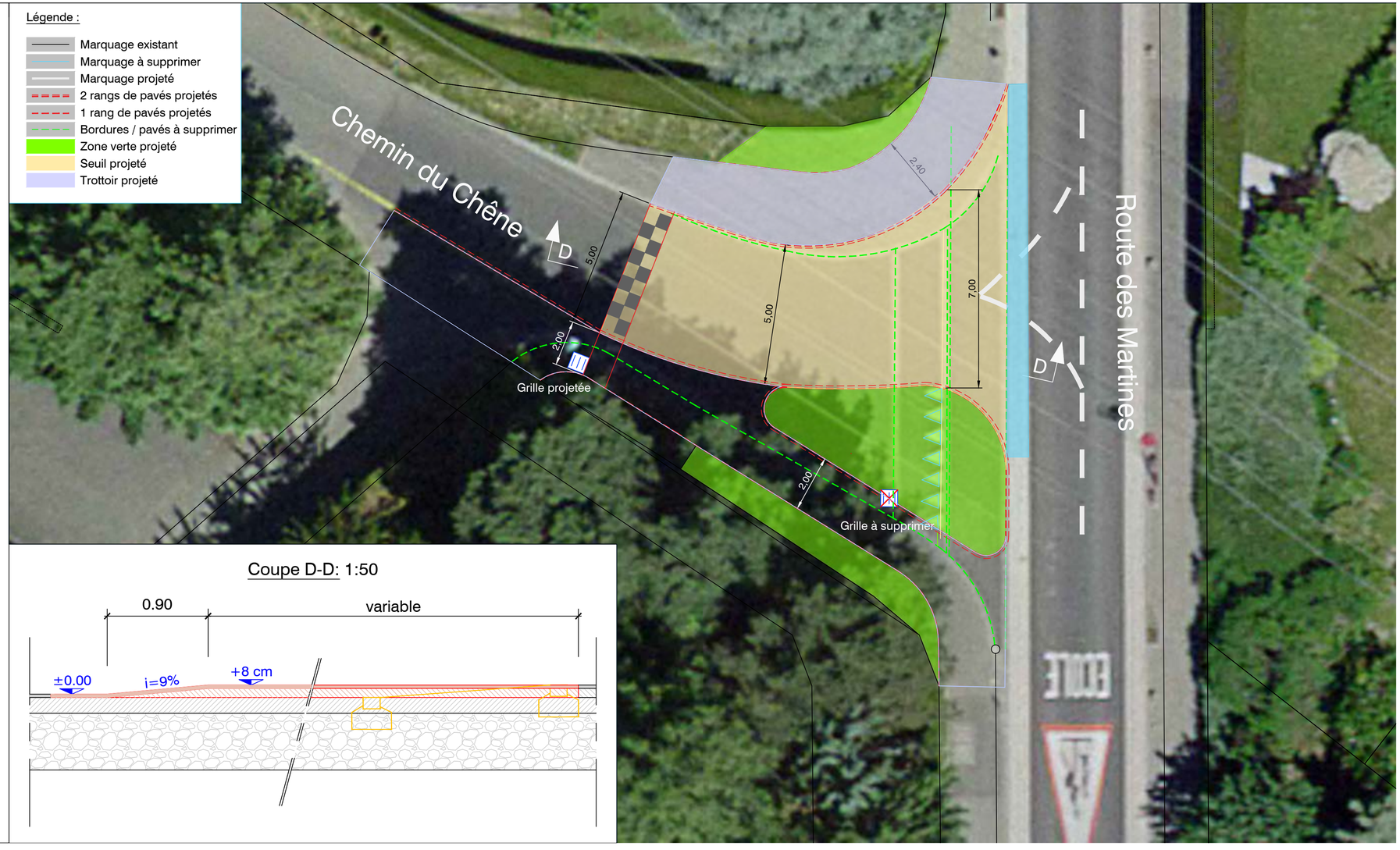

Coupe D-D: 1:50

Légende :

- Marquage existant
- Marquage à supprimer
- Marquage projeté
- Nouveau bac à fleurs
- Panneau existant
- Panneau à supprimer
- Panneau projeté

Pour la Municipalité :

La Syndique : L. Muller Achtari

Le Secrétaire : S. Varrin

Auteur des plans :

L' Ingénieur : R. Curiel

Zone 30 Martines

Aménagement d'une zone 30 km/h

Z11 Roche Clochatte

Situation ENQUETE

Indice	Date	Dessiné	Contrôlé	Description des modifications
a				
b				
c				
d				
e				

LE MONT sur Lausanne
Service des travaux et infrastructures
Rte de Lausanne 16 Tél. : 021.651.91.98
1052 Le Mont-sur-Lausanne travaux@lemontsurlausanne.ch
www.lemontsurlausanne.ch

Affaire n°	1703
Plan n°	500.11
Echelle	1:250
Format	A3
Dessiné	05.10.2021 Y.Vuagniaux
Contrôlé	05.10.2021 R. Curiel

LE MONT sur Lausanne

Service des travaux et infrastructures

Rte de Lausanne 16
1052 Le Mont-sur-Lausanne
www.lemontsurlausanne.ch

Tél. : 021.651.81.98
Fax : 021.651.81.92
travaux@lemontsurlausanne.ch

Zone 30_Martines

Aménagement d'une zone 30 km/h

Z12 Route de Sauvabelin

Situation

ENQUETE

Affaire n°	**1703**	Echelle	1:250	Dessiné	05.10.2021 Y.Vuagniaux
Plan n°	**500.12**	Format	1680 x 594 mm	Contrôlé	05.10.2021 R.Curiel

Indice	Date	Dessiné	Contrôlé	Description des modifications
a				
b				
c				
d				
e				

Pour la Municipalité :

La Syndique :

Le Secrétaire :

Auteur des plans :

L' Ingénieur :

L. Muller Achtari

S. Varrin

R. Curiel

Légende :

- Marquage existant
- Marquage à supprimer
- Marquage projeté
- Nouveau bac à fleurs
- Seuil circulaire projeté
- Panneau existant
- Panneau à supprimer
- Panneau projeté

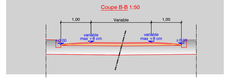

LE MONT sur Lausanne
Service des travaux et infrastructures
Rte de Lausanne 16
1052 Le Mont-sur-Lausanne
www.lemontsurlausanne.ch
Tél. : 021.651.91.98
Fax.: 021.651.91.92
travaux@lemontsurlausanne.ch

Zone 30_Martines

Aménagement d'une zone 30 km/h

Z13 Martines Couchant Grand-Pré

Situation

ENQUETE

Affaire n°	**1703**	Echelle	1:250 / 1:50	Dessiné	05.10.2021 Y.Vuagniaux
Plan n°	**500.13**	Format	840 x 297 mm	Contrôlé	05.10.2021 R. Curiel

Indice	Date	Dessiné	Contrôlé	Description des modifications
a				
b				
c				
d				
e				

Pour la Municipalité :

La Syndique :

Le Secrétaire :

Auteur des plans :

L' Ingénieur :

L. Muller Achtari

S. Varrin

R. Curiel

Légende :

- Marquage existant
- Marquage à supprimer
- Marquage projeté
- Nouveau bac à fleurs
- Panneau existant
- Panneau à supprimer
- Panneau projeté

LE MONT sur Lausanne
Service des travaux et infrastructures
Rte de Lausanne 16
1052 Le Mont-sur-Lausanne
www.lemontsurlausanne.ch
Tél. : 021.651.91.98
Fax : 021.651.91.92
travaux@lemontsurlausanne.ch

Martines aval Grand-Pré

Route des Martines, tronçon aval du pont sur l'autoroute
Projet de modération du trafic

Z14 Martines - Pavement (commune de Lausanne)

Situation & coupes

ENQUETE

Affaire n°	**1701**	Echelle	1:200 / 1:50	Dessiné	04.10.2021 Y.Vuagniaux
Plan n°	**500.14**	Format	1680 x 594 mm	Contrôlé	04.10.2021 R. Curiel

Indice	Date	Dessiné	Contrôlé	Description des modifications
a				
b				
c				
d				
e				

Pour la Municipalité :

La Syndique :

Le Secrétaire :

Auteur des plans :

L' Ingénieur :

L. Muller Achtari

S. Varrin
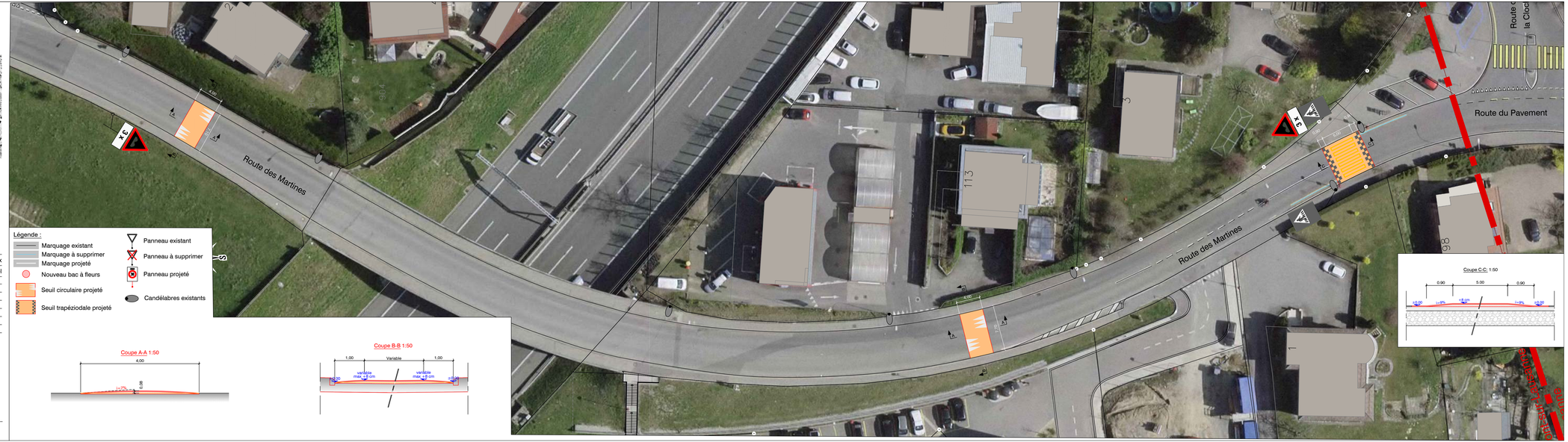
R. Curiel