Commune du Mont-sur-Lausanne

Réfection du collecteur d'eaux usées de « La Viane »

Localisation du Projet

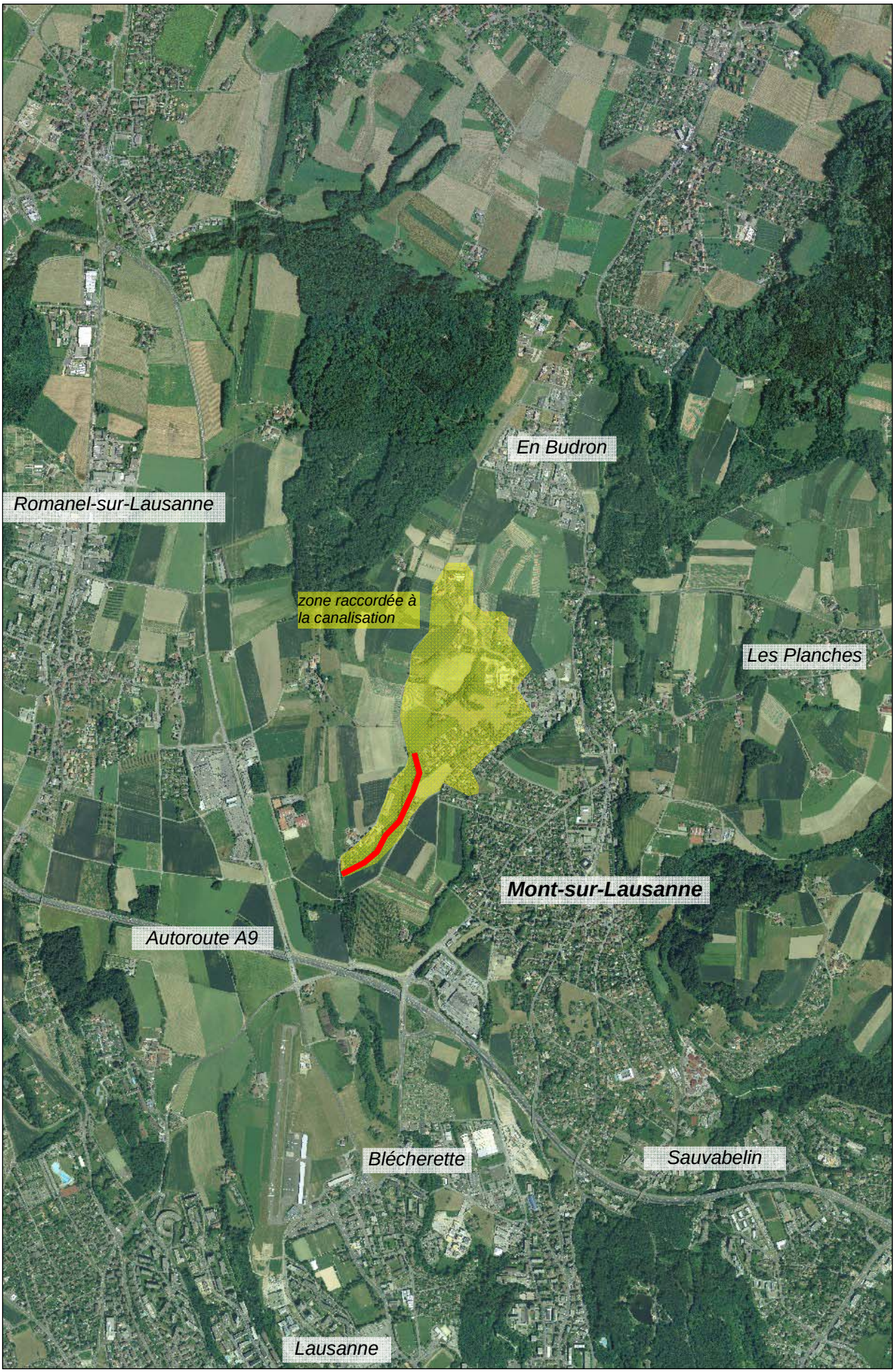

Localisation du Projet

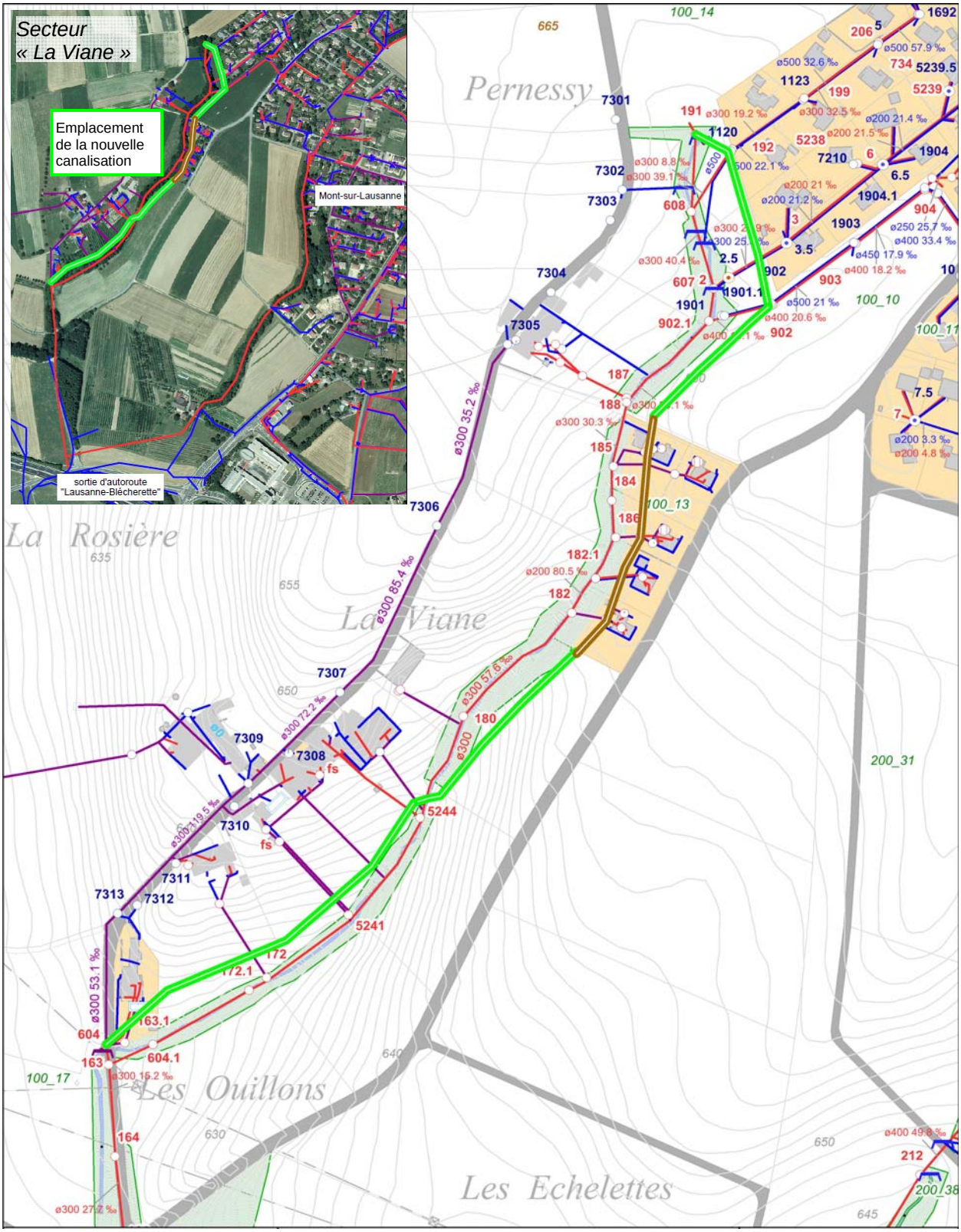

Légende :

- Canalisation eaux usées existante
- Canalisation eaux claires existante
- Canalisations eaux mélangées existant
- Canalisation eaux usées projetée, tronçon fouille ouverte
- Canalisation eaux usées projetée, tronçon forage dirigé